



広報



KONAN
こなん

2017 July
No.154

7

今月の表紙

野洲川親水公園魅力向上プロジェクトで園内の花壇を整備しました。
お散歩がでら出かけてみてはいかがでしょうか？

CONTENTS

- 2 みんなで育てよう！
地域まちづくり協議会
- 6 忘れないでください！更新手続き
- 14 まちのわだい

みくも

学区まちづくり協議会

歴史街道「東海道」 絆で結ぶ心優しいまちづくり！

今年から新たなコミュニティプランを策定し、5年後の三雲学区の「あるべき姿」をみんなで考え、その実現をめざします。

5年後のあるべき姿

- ①住民の「きずな」を大切にしたい、優しさ溢れる三雲学区！
- ②時代の流れに呼応する諸課題に対応できる三雲学区！
- ③自然・歴史遺産を大切に、次世代につなげていく事ができる三雲学区！
- ④人材確保と育成に取り組み、自分たちのまちは自分たちで築く事ができる三雲学区！



▲学区の街並みをウォーク



▲清掃活動

市内には7つの地域まちづくり協議会があり、住民目線で、より住民に身近なまちづくりを進めています。
皆さんも、地域まちづくり協議会の活動に参加し、あなたの暮らす地域と一緒に盛り上げていきましょう。

問 地域創生推進課(東庁舎)

☎ 71・2315

☎ 72・2000

地域まちづくり みんなで育てよう！

協議会

石部南

学区まちづくり協議会

にぎわい広場・お楽しみ企画、 学習塾「寺子屋」を開催中

昨年度から、毎月末の土曜日開催の子ども食堂を「にぎわい広場」と改め、実施してきました。毎回お楽しみ企画として紙芝居やサッカー教室、万華鏡づくりなどを開催し、カレーを通じて大人と子どもが気楽にふれあえる機会として好評です。

また、今年度は、小中学生を対象とした「寺子屋」を開催しています。月に3回～4回、土曜日に地域の講師の先生やボランティアの人々が小中学生の勉強や宿題を支援します。

今後も、地域の皆さんに寄り添った活動を続けます。



▲にぎわい広場



▲寺子屋

石部

学区まちづくり協議会

石部宿歴史・文化遺産の継承 石部遺産10選を公募登録

石部学区では、旧東海道石部宿の歴史ある伝統文化を再発見し、守り伝えておきたい遺産の公募を行い、石部遺産10選の登録に向け活動します。

また並行して歴史講演事業にも取り組みます。



▲旅籠 八幡屋

菩提寺

まちづくり協議会

みんなでタケノコ掘り

地域の親睦および子どもたちの自然との触れ合いを求めて4月末から5月上旬にかけて「たけのこ掘り」を開催しました。

各自治会やこども園から参加いただき、合計約250人の皆さんに楽しんでいただく事ができました。

今年はタケノコの育ちが遅かったのですが、全員掘ったタケノコをお土産として持って帰ることができました。



▲タケノコ掘り

岩根

まちづくり協議会

安全・安心で心が癒され 「ほっとできるまち」

1. 交通安全意識の向上

登下校の通学路や生活道路の安全対策として思いやりゾーンを各区に設定。啓発運動として横断幕や立て看板を設置、低速運転を促し交通安全意識の向上に努めています。



▲立て看板の設置

2. 花いっぱい運動の充実



▲朝国地先の芝桜

朝国地先の芝桜を植栽、区民の皆さんや中学生の協力で、きれいな花を咲かせることができました。

水戸

学区まちづくり協議会

子どもから大人まで全ての人が集い、安心・安全に暮らせるまちづくり

田代が池公園の整備も進み、子どもや大人たちが楽しそうに公園に出かける様子が見られます。

これからは芝生や散歩道の整備など、市民が集える公園づくりをめざします。



▲整備前



▲現在

下田

学区まちづくり協議会

このまちを知ろう 下田学区ハイキング

昨年度は「クイズdeウォークin下田」を実施し、下田小学校区内の全長約6kmを歩きました。途中6ヶ所の休憩ポイントで下田に関するクイズを行い、まちの魅力を再発見しました。



▲いざ出発！



▲御旅所休憩(下田を一望)



自然エネルギーは 地域のもの

No. 55

コナン市民 共同発電所

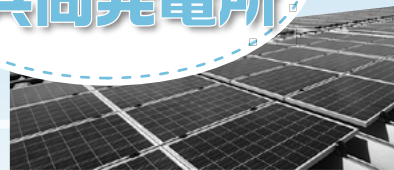

夏休み親子エコ・ものづくり 体験講座参加者募集

夏休みの自由研究に役立つかも！

地球温暖化や里山保全の大切さについて学びます。
ぜひ親子でご参加ください。

- 日時 7月22日(土) 午前10時～正午
- 場所 柑子袋まちづくりセンター
- 対象 小学生と保護者
- 定員 30組(先着順)
- 内容 地域の間伐材を使ったおはし作りで地球温暖化について学ぼう
- 申込方法 問へ

*この講座は全国モーターボート競走施行者協議会からの拠出金を受けて実施しています。

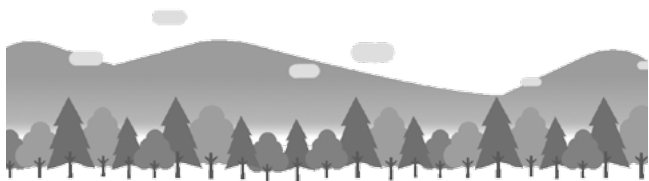

問 地域創生推進課(地域エネルギー室)〔東庁舎〕
☎71・2302 ☎72・2000

コナン市民共同発電所 4月の 発電結果

- 初号機(バンバン発電所/設備容量20.8kW)
発電量 **2,470**kWh(一般家庭約8軒分)
売電額 **106,704**円
- 式号機(甲陸発電所/設備容量105.6kW)
発電量 **11,694**kWh(一般家庭約38軒分)
売電額 **505,180**円
- 参考機(十二坊温泉ゆらら発電所/設備容量16.3kW)
発電量 **1,804**kWh(一般家庭約6軒分)
売電額 **62,346**円
- 四号機(柑子袋まちづくりセンター発電所/設備容量23.6kW)
発電量 **2,736**kWh(一般家庭約9軒分)
売電額 **94,556**円

※1軒あたり月間電力使用量=300kWhで換算

また、例えば高齢社会での移動手段として高齢利用者に限ってバス代を無料化した場合、収入源のバス運賃と同額をバス運行委託会社へ補助金支出することになります。

一方、合併10年を経て、収入のうち普通交付税は平成27年度から削減され始めています。少子高齢化で生産年齢人口減少に伴う税収の減少や社会保障費の増加なども見込まれます。

6月市議会では、中学卒業までの通院医療費や給食費の無料化についての質問が続き、その実現方策について答弁しました。そこで、今月は議会での議論のひとつをレポートします。

小中学生の通院医療費無料化には毎年9500万円が必要となります。給食費無料化には毎年2億5400万円が必要となります。保育園や幼稚園の保育料無料化には毎年3億2800万円が必要となります。



市の予算は、こうして全体のバランスを見ながら、議会が慎重に審議をして決定いただきます。また、税金は条例で定められますが、その条例を決めるのも議会の仕事となります。

市民の皆さんを代表した議員の皆さんが、議会の場で真剣に議論を重ね、このまちの未来の財政のすがたをかたちづけていただいています。

また、別の支出削減としては、効果的・効率的でない事業を思い切って廃止したり、重複や老朽化した施設を統合廃止したりして支出を切り詰めたり、公立保育園などを民営化して人件費を削減する検討も必要となります。

そうしたなか、支出を増やすためには、収入の増か、別の支出削減が必要となります。

例えば、収入の増としては、固定資産税の税率を0.1%引上げると毎年3億円の財源が確保できます。都市計画税を新設し、市街化区域に限定して税率を0.3%とすると毎年4億2000万円の新しい財源を生み出せます。法人市民税の法人税割を制限税率上限の12.1%まで引き上げると毎年3300万円の税収増につながります。

どこでも 簡単 安心 お得なサービス コンビニ交付サービスをご利用ください

問市民課(東庁舎) ☎71・2323 ☎72・2460

マイナンバーカードか、コンビニ交付利用登録済みの住民基本台帳カードを持っていると、全国のコンビニエンスストアに設置してある多機能端末機(マルチコピー機)から証明書が取得できます。通勤途中や買いものついでに利用でき、とても便利です。

コンビニ交付サービスで取得できる証明書と手数料

証明書の種類	手数料	備考
住民票・住民票記載事項証明書	200円	本人または本人と同一世帯員のもの(※住所、氏名などの履歴は出ません。除票は出ません)
印鑑登録証明書	200円	本人のみ
戸籍(全部・一部)記載事項証明書(謄本・抄本)	350円	湖南省に住民登録および本籍がある人で、本人または本人と同一戸籍のもの(※除籍や改製原戸籍は出ません)
戸籍の附票	200円	
所得証明書(児童手当用含む)・(非)課税証明書	200円	申告などができている人(本人の現年度分のみ)

市役所の窓口よりも
100円お得!

■利用時間

午前6時30分～午後11時
※メンテナンス日などは除く

※所得証明書(児童手当含む)・(非)課税証明書は、平成29年1月1日に湖南省に住民票がある人に交付ができます。
※収入のない人や、扶養されている人など、前年中の所得がわからない人はコンビニでの証明書交付はできません。市役所の税務課(東庁舎)で申告をしてください。

マイナンバーカードを作るには



マイナンバーカードにはコンビニ交付サービス機能があらかじめ搭載されていて、顔写真付きの身分証明書としても使えます。

申請方法は、マイナンバー総合サイトか、通知カードに同封している文書を確認してください。

※申請してから作成するまでに1～2か月ほどかかります。

不正取得防止のために本人通知制度を利用しましょう

住民票の写しや戸籍謄・抄本などの証明書を代理人や第三者に交付した場合に、事前に登録した人に対して、証明書を交付した事実を郵便でお知らせする制度です。この制度により、証明書の不正取得の早期発見や不正請求の抑止が期待できます。

※代理人や第三者から登録者の住民票の写しなどの交付請求があった場合に、住民票の写しなどの交付の可否を、登録者に確認する制度ではありません。

●制度の流れ

①事前登録

通知を希望する人が事前に登録の申請をします。



②代理人・第三者からの住民票の写しや戸籍謄・抄本などの交付請求

交付申請者に対し、審査をして交付します。



③①の通知登録者に対して交付した事実を通知

■登録できる人

湖南省に住民登録している人、本籍がある人(除かれた人も含みます)

■持ち物

- ・本人確認書類(運転免許証など)
- ・印鑑
- ・代理人の場合は委任状
- ・法定代理人の場合は、資格を証明する書類(戸籍謄本など)。ただし、登録者の本籍が湖南省にある場合は不要。

■申請場所

市民課、市民課分室(西庁舎)

忘れないで
ください!

更新手続き

問 保険年金課(東庁舎)

☎71・2324 ☎72・2460

有効期限が7月31日の福祉医療費受給券・助成券などを持っている人は、7月中に更新手続きを行ってください。



■更新・新規交付手続き

現在の対象者のうち、受給資格に当てはまる人には、7月上旬に申請書を郵送します。必要書類と一緒に、保険年金課へ提出してください。受給資格、所得金額などを再確認し、受給券・助成券を郵送します。

※最近転入した人などで、受給資格に当てはまる人は問い合わせてください。

- 福 福祉医療費受給券(桃色・白色・うすだいたい色)
- 福 重度心身障害老人等福祉助成券(桃色)
- 老 老人福祉医療費受給券(白色・うすだいたい色)
- 精 精神科通院医療費受給券(水色)
- 精老 精神科通院医療費助成券(水色)

受給資格 本人、配偶者、福祉医療での扶養義務者には、それぞれ所得制限があります。

区分	助成対象者
福 重度心身障害者(児)・重度心身障害老人	・身体障害者手帳(1～3級)を持つ人 ・療育手帳を持つ人 ・特別児童扶養手当1級の支給対象児童
福 母子家庭・父子家庭	18歳未満の児童を扶養しているひとり親とその子
老 65～74歳老人	本人(昭和19年4月2日以降に生まれた人)およびその配偶者、扶養義務者の全てが市県民税非課税の人 ※昭和19年4月1日以前に生まれた人は福祉医療の助成対象者にはなりません。
福 ひとり暮らし寡婦・ひとり暮らし高齢寡婦	かつて母子家庭で児童を扶養していた人で、ひとり暮らしの状態が1年以上続いており、今後もその状態が継続すると見込まれる人
精 精神障害者(児)	精神障害者保健福祉手帳(1～3級)を持つ人で、自立支援医療(精神通院医療)の支給認定を受けている人
精老 精神障害老人	

65～74歳の皆さんへ
**老人福祉医療費受給券の
対象ではありませんか**

老人福祉医療費受給券は健康保険対象医療費の自己負担分の一部を助成する券です。

次の条件に当てはまる人は、平成29年8月1日から老人福祉医療費受給券の交付を受けられる可能性があります。交付を受けるには申請が必要ですので、保険年金課で手続きしてください。

対象 昭和19年4月2日以降に生まれた65歳以上の人のうち、本人、配偶者、扶養義務者のすべてが平成29年度市県民税非課税であること
※他の福祉医療費受給券を交付されている人(精神科通院医療費受給券を除く)、生活保護を受給している人、後期高齢者医療保険に加入している人は対象になりません。

申請に必要なもの
印鑑、健康保険証
※助成対象者(本人)、その配偶者および扶養義務者で、平成29年1月1日現在、市外に住んでいた人は、その住所地の役所で「平成29年度非課税証明書」(所得額、控除額、扶養人数がわかる証明書)を取って提出してください。また、所得申告をしていない人は、速やかに申告を済ませてください。

申請期間 8月31日(木)まで
※期間を過ぎても手続きはできますが、申請月からの受給となり、医療費をさかのぼって助成することはできません。

※自分が該当するか、扶養義務者の範囲など詳しくは問い合わせてください。

国民年金からのお知らせ

国民年金保険料の納付が困難な場合は相談を

国民年金には、経済的な理由で保険料を納めるのが困難な場合に、申請により保険料の納付が免除または猶予される制度があります。

◎納付免除

本人・配偶者・世帯主の前年所得が一定基準以下の場合、申請して承認されると保険料の全額または一部が免除されます。承認期間は、原則7月から翌年6月までです。

※一部納付(4分の1納付、半額納付、4分の3納付)は、保険料の納付がなければ未納と同じ扱いになります。

◎納付猶予

本人・配偶者の前年所得が一定基準以下の場合、申請して承認されると保険料の納付が猶予されます。承認期間は原則7月から翌年6月(年度の途中で50歳に到達する人は誕生日の前月)までです。

平成28年度に、全額免除または納付猶予の承認を受けた人で、平成28年度の申請時に平成29年度以降も引き続き全額免除または納付猶予を希望した人は、申請手続き不要です。

※退職や被災など、特別の事情で承認した場合を除きます。また、世帯構成などに変更があった場合は改めて申請手続きが必要です。

◎学生納付特例

学生で、本人の前年所得が一定基準以下の場合、申請して承認されると保険料の納付が猶予されます。承認期間は原則4月から翌年3月までです。

■手続き

◎納付免除・納付猶予

年金手帳と印鑑を持って、保険年金課へ。

※失業による申請時には「雇用保険受給資格者証」または「雇用保険被保険者離職票」の写しが必要です。

◎学生納付特例

年金手帳と印鑑、在学証明書か学生証(学生証の表裏両面を複写したのもので可)を持って、保険年金課へ。

保険料免除・納付猶予・学生納付特例は、保険料の納付期限から2年を経過していない期間(申請時点から2年1か月前までの期間)について、さかかぼって免除などの申請をすることができます。

問草津年金事務所国民年金課

保険年金課(東庁舎)

☎ 077・567・2220
☎ 71・2324
☎ 72・2460

国民健康保険

高齢受給者証

(うすだいたい色)を 持っている人へ

現在の高齢受給者証は、7月31日で有効期間が切れて、使用できなくなります。8月1日から新しい高齢受給者証(あさぎ色)を使ってください。

新しい高齢受給者証は、7月末までに特定記録郵便で送付します。手元に届いたら記載内容の確認をお願いします。

※一部負担金の割合は変わることがあります
国民健康保険高齢受給者証の一部負担金の割合は、前年の所得や世帯構成の変化に伴って変わることがあります。

問保険年金課(東庁舎)

☎ 71・2324 ☎ 72・2460

臨時福祉給付金

(経済対策分)の申請は

8月31日(木)まで

■対象

平成28年度市民税(均等割)が非課税の人。ただし、次に当てはまる人は対象外です。

- ・市民税が課税されている親族などに扶養されている人
- ・生活保護を受給している人 など

■給付額

1人につき15,000円

■申請手続き

平成28年1月1日時点の住民登録がある市町村で手続きしてください。湖南省に住民登録がある人で、給付金の対象になると思われる人には5月に案内と申請書類を送付しています。

※湖南省以外で申請をする人は、当該市町村に確認してください。

問社会福祉課(東庁舎) ☎ 71・2359 ☎ 72・3788

後期高齢者医療制度からのお知らせ

問 保険年金課(東庁舎)

☎ 71・2324 ☎ 72・2460

保険料額決定通知書を送ります

決定通知書の「特別徴収」の欄に書かれている金額は、年金からの天引き額で、「普通徴収」の欄に書かれている金額は、納付書か口座振替による支払い額です。納付書払いの人は、便利な口座振替を利用してください。**保険証を更新します**

現在持っている保険証は7月31日で有効期間が切れます。8月1日からは新しい保険証(びわ色)を使ってください。新しい保険証は、7月中に簡易書留郵便で送ります。

限度額適用・標準負担額減額認定証を更新します

医療機関に減額認定証を提示すると、窓口での医療費の支払いが限度額までとなり、入院時の食事代も

交付年月日 平成29年 8月 1日

後期高齢者医療被保険者証

有効期限 平成30年 7月31日

被保険者番号 01234567

住所 大津市京町四丁目3番28号

氏名 広域 太郎

性別 男

生年月日 昭和 8年 4月 1日

資格取得年月日 平成20年 4月 1日

発効期日 平成20年 4月 1日

一部負担金の割合 X割

保険者番号 39252010

保険者名 滋賀県後期高齢者医療広域連合

山折り(裏面)

氏名	広域 太郎
被保険者番号	01234567
一部負担金割合	X割
有効期限	平成30年 7月31日

→ びわ色からびわ色に変わります。

減額されます。

対象は、平成29年度の住民税が世帯全員非課税の人です。現在有効な減額認定証を持っている人で、8月以降も当てはまる人には保険証と一緒に送ります。8月以降に新たに対象となる人は、保険証と印鑑を持って、**問**で手続きをしてください。

不審な電話や訪問にご注意ください

高齢者を狙った還付金詐欺などが多数発生しています。県内でも、後期高齢者医療制度の被保険者宅に医療費や保険料の還付金などに関する不審な電話があったとの報告が複数寄せられています。

公的機関がキャッシュカードを渡すよう求めたり、ATMの操作を指示することはありません。「おかしい」と感じたら一人で判断せず、相手の身分を確認し、**問**か滋賀県後期高齢者医療広域連合(☎077・522・3013)へ連絡してください。

国民健康保険税からのお知らせ

平成29年度国民健康保険税の税率などは次のとおりです。

納税義務者へは今月中旬に納税通知書を送ります。

非自発的失業者へ

国民健康保険税の

軽減制度があります

勤めていた会社の倒産・解雇や雇止めなどにより離職した人で、次の要件に当てはまる人は、申請をすれば国民健康保険税が軽減されます。

適用要件

- ① 雇用保険の失業給付を受けている人で、雇用保険受給資格者証の離職理由コードが「11、12、21、22、23、31、32、33、34」のいずれかの場合
- ② 離職時点で65歳未満の場合

軽減方法

対象者の前年の給与所得を100分の30として国民健康保険税を算定します。

軽減期間

離職日の翌日の属する月から翌年度末まで

申請方法

雇用保険受給資格者証と印鑑を持って**問**へ。

問 税務課(東庁舎)

☎ 71・2319 ☎ 72・2460

区分	所得割	均等割額	平等割額	賦課限度額
医療分(全加入者が負担)	7.1%	27,000円	21,900円	540,000円
後期高齢者支援金分(全加入者が負担)	2.1%	7,500円	6,300円	190,000円
介護分(40~64歳の加入者が負担)	2.0%	9,600円	4,800円	160,000円

所得割…加入者の前年の所得金額に応じた負担

均等割額…世帯内の加入者数に応じた負担(1人当たりの金額)

平等割額…世帯ごとに一律の負担(1世帯当たりの金額)

賦課限度額…年税額の上限

介護サービス利用者負担の 軽減制度を紹介します



問 高齢福祉課〔保健センター〕 ☎71・2356 ☎72・1481

介護保険は40歳以上の方が納める保険料と国・県・市の公費を財源として運営し、介護を必要とするときに介護サービス費用に充てることで本人とその家族を支えています。

今回は、低所得者に対する福祉サービス（食費・居住費）の負担限度額認定と利用者負担の軽減制度についてお知らせします。

認定証と確認証の有効期限は毎年7月31日です。継続を希望する場合は更新申請が必要です。

食費・居住費には収入に応じて負担限度額があります

住民税非課税世帯の人や生活保護の受給者など低所得の人が施設入所やショートステイを利用する際の食費や居住費（滞在費）には、サービスの利用が困難とならないように、収入に応じて負担限度額が設定されています。

■申請方法

印鑑、本人および配偶者の預貯金が確認できる書類を持って高齢福祉課へ。審査後、対象者には認定証を交付します。サービスを受けるときに事業者に提示してください。

負担限度額（1日当たり）

利用者負担段階	居住費など				食費
	ユニット型 個室	ユニット型 準個室	従来型 個室	多床室	
第1段階 本人および世帯全員が住民税非課税で、老齢福祉年金の受給者、生活保護の受給者	820円	490円	490円 (320円)	0円	300円
第2段階 本人および世帯全員が住民税非課税で、合計所得金額と年金収入額の合計が80万円以下の人	820円	490円	490円 (420円)	370円	390円
第3段階 本人および世帯全員が住民税非課税で、合計所得金額と年金収入の合計が80万円超の人	1,310円	1,310円	1,310円 (820円)	370円	650円

※介護老人福祉施設と短期入所生活介護を利用した場合の従来型個室の負担限度額は、()内の金額となります。

※次の①②いずれかに当てはまる場合は軽減制度を受けられません。

①世帯が異なる配偶者が住民税を課税されている ②預貯金などが単身で1,000万円、夫婦で2,000万円を超えている

※第2段階、第3段階の判定に用いる収入について、平成28年8月からは非課税年金（遺族年金、障害年金など）収入も含めて判定することになりました。

社会福祉法人等による利用者負担軽減制度

生活が困難な人がサービスを利用する際の負担を軽減するため、介護サービスを提供する社会福祉法人などが費用を軽減する制度です。

■対象 次の①～⑥を全て満たす人

- ①世帯全員が住民税非課税
- ②年金も含めた全ての年間収入の合計額が単身世帯で150万円（世帯員が1人増えるごとに50万円を加算した額）以下
- ③預貯金の額が単身世帯で350万円（世帯員が1人増えるごとに100万円を加算した額）以下
- ④日常生活に使う資産以外に活用できる資産がない
- ⑤利用料を負担する能力がある親族などに扶養されていない
- ⑥介護保険料を滞納していない

■対象となるサービス

- ・特別養護老人ホームの介護費、食費、居住費
- ・ショートステイの介護費、食費、滞在費
- ・ホームヘルプの介護費
- ・デイサービス（一般型・認知症対応型）の介護費、食費
- ・小規模多機能型居宅介護サービスの介護費、食費、滞在費

■軽減割合 介護費、食費、居住費いずれも25%軽減

■利用方法

印鑑、世帯員全員の収入と預貯金が確認できる書類、健康保険証（本人）を持って高齢福祉課へ。審査後、対象者には確認証を交付します。サービスを受けるときは事業者に提示してください。

65歳以上の人へ

年に1回健(検)診を受けましょう！

問健康政策課(保健センター) ☎72・4008 ☎72・1481

■受診期間 10月31日(火)まで

■受診料 無料(受診期間を過ぎると自己負担になります)

種類	対象	保険の種類	受診方法	持ち物
特定健診	65歳～74歳 (昭和18年4月1日～昭和28年3月31日生まれ) ※長期入院者は除く	湖南省国民健康保険	市内医療機関(保健センターだより10ページ参照)か県内登録医療機関で直接	受診券、国民健康保険証、質問票、前年度の健診結果
健康診査	76歳以上 (昭和17年3月31日以前に生まれた人) ※要介護認定者・長期入院者・生活習慣病受診者は除く	後期高齢者医療保険	受診してください ※県内登録医療機関は、事前に確認してください	受診券、後期高齢者医療保険証、質問票
結核検診 (胸部レントゲン検診)	65歳以上 (昭和28年3月31日以前に生まれた人)	問わない	市内医療機関(保健センターだより10ページ参照)	健康保険証など身分を証明するもの

※結核検診は特定健診・健康診査と同時に受けることができます。

※今年度75歳になる人(昭和17年4月1日～昭和18年3月31日生まれ)は、誕生月ごとに受診券を送付します。

※肺がん検診を希望する人は、結核検診を受けずに集団検診(10月～11月)を受けてください。

詳しくは保健センターだよりをご覧ください。

※健(検)診日時を定めている医療機関がありますので、事前に確認してください。

健康ポイントの交換は 3日分からです！

■交換方法 7月3日(月)～12月25日(月)の期間に、51ポイントたまったカードを持って問へ。参加賞(こなん商品券500円分)と交換します(一人1回限り、先着500人)。

※土・日曜、祝日を除く

ポイントカードの配布場所、ポイントのため方など詳しくは問へ問い合わせるか、広報こなん5月号をご覧ください。



献血にご協力ください

7月は愛の血液助け合い 運動月間

■日時 7月13日(木)

午前9時30分～正午

午後1時～3時30分

■場所 甲西文化ホール

■対象 400ml献血(男性17歳～69歳、女性18歳～69歳で体重50kg以上)
200ml献血(16歳～69歳)

※渡航歴などによってお断りする場合があります。

※65歳以上の方は、60歳～64歳までに献血経験のある人。

■持ち物 献血カードまたは献血手帳、身分証明書(運転免許証・健康保険証など)

※当日は骨髄バンク登録会を行います。骨髄バンクの説明や登録を希望する人は受付で申し出てください。



夏の交通安全県民運動

7月15日(土)～24日(月)

7月は、夏のレジャーで交通量が増加します。夏休みになると園児・児童・生徒の屋外活動が多くなり、交通事故の危険性が高まります。

一人ひとりの交通ルールの遵守、交通マナーの向上が求められます。皆さんの協力をお願いします。

☎生活環境課(東庁舎)

☎71・2325 ☎72・2201

重点項目

①歩行中及び自転車乗用中における交通事故防止の推進

歩行中の交通事故が増加しています。歩行中は交通ルールを守り、道路横断時は安全確認をしましょう。

また自転車は車両の仲間です。この認識を持ち、交通ルールを守りましょう。



②高齢者を見かけたときは十分注意する

必要に応じて徐行するなど、「思いやり」「ゆずりあい」の安全運転を心がけましょう。



③全席シートベルトとチャイルドシートの徹底

車に乗るときは全ての座席のシートベルト着用とチャイルドシートの使用を徹底しましょう。

近距離の移動であっても着用を習慣づけるとともに、6歳未満の子どもには体格に合ったチャイルドシートを着用させましょう。



④飲酒・暴走など悪質・危険運転の根絶

「飲んだら乗らない」「乗るなら飲まない」を厳守しましょう。



7月は

青少年の非行・被害防止 滋賀県強調月間です

「地域の力で子どもをはぐくむ」を合い言葉に、7月は非行・被害防止の取組を行います。青少年育成市民会議・学区民会議をはじめ、各種青少年育成にかかわる団体による巡回活動など、子どもたちの非行・被害防止や安心安全な地域づくりの取組も行われます。

地域の大人が子どもを見守り、声かけをするだけで子どもの心は一步近づいてくれます。一人ひとりができることから始めましょう。

☎生涯学習課(西庁舎)

☎77・6250 ☎77・6253

湖南省少年センター(西庁舎別棟)

☎77・7053 ☎77・7059

「社会を明るくする運動」の 強調月間です

＝犯罪や非行を防止し、
立ち直りを支える地域のチカラ＝

社会を明るくする運動は、全ての国民が犯罪や非行の防止と罪を犯した人たちの更生について理解を深め、それぞれの立場で力を合わせ、犯罪の無い地域社会を築こうとする全国的な運動です。

地域の連携や家族の絆を大切にして、夢や希望をもって互いに支え合い、安全で安心して暮らせる明るい地域づくりのために、ご理解とご協力をお願いします。

☎湖南省社会福祉協議会

☎72・4102 ☎72・8898

7月22日(土)～8月31日(木)

雨山市民プールへ行こう!

- 利用時間 午前10時～午後4時
- 休場日 ●月曜日
●悪天候の場合
- 入場料 大人400円、中・高生300円、小人(3歳以上)200円

問雨山文化運動公園管理事務所

☎77・5400 ☎77・5401

次の人は遊泳できません

- ・おむつをしている人、おむつトレーニングが終了していない幼児
 - ・飲酒した人
 - ・水着やラッシュガード以外のものを着用した人
- ※幼児、小学生の遊泳は、責任のある成人の同伴(子ども2人につき1人)が必要です。事故の場合は、責任を負いかねます。

申請は10日(月)までに 湖南省奨学資金 給付制度

受給資格など詳しくは、広報こなん6月号や申請用紙をご覧ください。

■申請方法 7月10日(月)(土・日曜日を除く)までに必要書類を問へ。

※申請用紙は生涯学習課、各まちづくりセンター、市民学習交流センター(サンヒルズ甲西)、各会館、市役所東庁舎1階総合案内に置いているほか、市ホームページからもダウンロードできます。

※事前に必ず世帯所得基準額を計算し、受給資格があることを確認したうえで、申請してください。

※11日(火)からも受付はできますが、支給は申請月の翌月分からとなります。

問生涯学習課(西庁舎)

☎77・6250 ☎77・6253

日本はこれまで、「女性差別撤廃条約」、「児童の権利に関する条約」、「人種差別撤廃条約」など、人権に関する多くの条約を批准し、人権の尊重を世界に誓ってきました。また、21世紀は「人権の世紀」といわれており、様々な場所で人権尊重思考の普及や人権擁護活動が取り組まれています。

一方、採用選考においては、今もなお就職差別につながるおそれのある不適正な質問が繰り返されています。また、行政書士などによる戸籍の不正取得など、課題も多く残っています。また、公共施設などで、差別的な落書きや張り紙が見つかったり、インターネットなどに差別的な書き込みをするなどの行為

《今月は、商工観光労政課が担当しました》

も後を絶ちません。県では、毎年7月を「なくそう就職差別企業内公正採用・人権啓発推進月間」と位置付けています。企業が同和問題をはじめとする様々な人権問題に対する正しい理解と認識を深め、差別のない明るい職場づくりを推進するための研修が強化されるよう、自治体職員などが啓発活動を行っています。

市民、企業、行政が身近なところから人権を大切にす意識を持ち、力を合わせ、人権が尊重される豊かな湖南省をめざしましょう。

人権シリーズ

7月は「企業内公正採用・人権啓発推進月間」です

平成29年度湖南省体育協会事業予定(7月～9月)

市体育協会では、7月～9月に次の事業を行います。詳しくは問い合わせてください。

☎湖南省体育協会(石部文化総合センター) ☎77・3356 ☎77・3227

月	日	曜	内 容	場 所
7	12	水	夏季ゴルフ大会及びレディースゴルフコンペ	甲賀カントリー倶楽部
	30	日	湖南省民サッカー大会	市民グラウンドサッカー場
8	1	火	第13回ジュニアゴルフスクール	美松ゴルフセンター
	6	日	湖南省民サッカー大会	市民グラウンドサッカー場
	21	月	シニア&レディースボウリング大会	ボウル滋賀
9	3	日	ポッチャ体験教室	水戸体育館
	10	日	湖南省民硬式テニス秋季大会	雨山テニスコート
	11	月	市長杯及びペアゴルフ大会	近江カントリー倶楽部
	17	日	湖南省秋季バドミントン交流会	総合体育館
	23	土	湖南省スポーツフェスティバル1日目(湖南省ちよいスポクラブ主催) ■内容 ウォーキング、エクササイズ など	総合体育館
	24	日	湖南省スポーツフェスティバル2日目(湖南省体育協会主催) ■内容 健康測定、各種スポーツフリー体験	野洲川親水公園・総合体育館



7月のイベント



- ◎7日(金)…七夕まつり(午後6時30分～8時)。ヨーヨーつりや輪投げもあります。
- ◎15日(土)、16日(日)…畑直市。新鮮野菜を畑から直送します!
- ◎毎週土曜日…鮮魚の日。新鮮な魚を販売します。
※鮮魚は天候により入荷できない場合があります。

☎市民産業交流促進施設「ここびあ」

☎72・5552 ☎72・8310

今年の夏は3つのサマーくじ!

サマージャンボ7億円 (1等5億円・前後賞各1億円合わせて)

サマージャンボミニ (1等1億円)

サマージャンボプチ (1等100万円)

宝くじは、滋賀県内の売り場で!



各1枚 300円 **7月18日(火)同時発売!**

発売期間 7/18(火)～8/10(木)

公益財団法人滋賀県市町村振興協会 <http://ss-sinko.jp/>
<http://ss-sinko.jp/>

在宅ワークをうたいながら、逆にお金を支払わせる詐欺の手段です。簡単に確実に収入が得られる副業はありません。

乳児がいるので在宅ワークを探していた。3日間研修を受けホームページを作成する仕事で、研修後、成績優秀で高額収入が見込めると言われ、本契約することになった。契約の際に保証金が必要と言われ、消費者金融で借金して50万円支払った。当初は毎日数千円の収入があったが、10日後からは全く収入がなくなった。

空き時間にできる副業を探していた。お金持ちの異性の会員と話すだけで儲かるというサイトを見つけ、無料だったので登録した。話を聞いてくれたら3万円円渡したいと言われ、怖くなって断ったが無視され、さまざま名目で請求を受け10万円クレジットカードで支払った。

消費者
悩みの相談室

副業サイトへの登録は

慎重に!

☎消費生活センター(東庁舎)

☎71・2360
☎72・3788



登録する前に利用規約などを確認しましょう。甘い誘い文句をうのみせず、第三者の意見を聞くなどして、冷静に判断しましょう。収入が入る前に何らかの代金、とりわけ高額な代金を支払わなければならない契約は避けたほうが安全です。

対処法としては、交換したメールを証拠として保存しておくことです。そのメールと経緯をまとめた書面と一緒に決済代行業者やサイト運営業者に送付し、取消交渉をすすめます。クレジットカード会社にも事情を伝えて支払いの保留を依頼しましょう。



石部小学校グラウンドを芝生に！

6月17日、石部小学校グラウンドで児童、地域住民など約300人が芝生の苗28,000本を植え付けました。芝生化することで、子どもたちの外遊びの増加やけがの防止だけではなく、夏場の照り返しや砂が舞い上がることへの防止にもつながります。今後、地域でご協力いただき、グラウンド一面に芝生が生え揃うよう育てていきます。

※湖南省では、独立行政法人日本スポーツ振興センターのスポーツ振興くじ(toto)助成金を受けて、石部小学校グラウンドの芝生化を実施しました。

スポーツくじ



▲苗を植える児童

多文化に触れながら交流 ワールドフェスタこなん2017

6月4日、サンヒルズ甲西で「ワールドフェスタこなん2017」が開催されました。ステージでは、ペルーの伝統舞踊マリネラ、フラダンス、サンバなどが披露されました。



▲忍者も出現



▲多国籍料理

また、各国の雑貨や多国籍料理も販売され、県内で外国人人口比率が一番高いという特徴を持つ湖南省ならではの多文化交流イベントとなりました。

「看護の日」のイベントを開催しました！

5月18日に石部医療センターで「看護の日」のイベントを開催しました。看護師が血圧、身長体重を測るなどの健康チェックを行いました。その後、参加者みんなでタオル・椅子を利用したロコモ体操(※)を行いました。

自分自身の健康を見つめ直すことができる1日となりました。

※運動器の障害のために移動機能が低下している状態をロコモティブシンドロームといいます。それを予防・改善するために考案されたのがロコモ体操です。



問石部医療センター ☎77・4100 FAX77・4768



山中慎介選手、 日本記録V13へ！

湖南省出身の
WBCバンタム
級チャンピオン
山中慎介選手が
13度目の防衛
戦を行います。
防衛に成功すれ
ば、具志堅用高さんが持つ日本記録に並びます。



皆さんの熱い応援をお願いします。

- 日時 8月15日(火)
午後8時～試合開始予定
- 場所 島津アリーナ京都
- 対戦相手 ルイス・ネリー(同級1位、メキシコ)

ありがとうございます

5月31日、大阪
ガス株式会社様
からパネルの上
で絵人形を動か
し、ストーリー展
開させる「パネ
ルシアター用ス
テージ」を1台寄
贈いただきました。
児童福祉の
振興のため水戸
保育園で活用さ
せていただきま
す。

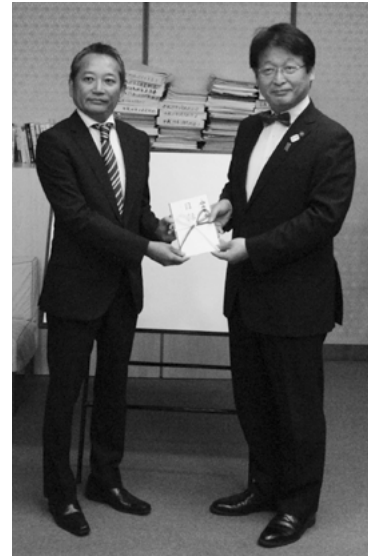

野洲川親水公園魅力向上プロジェクト クリーンアップおもてなし活動参加者募集

湖南省夏まつりの会場を市民みなさんの手でおもてなしの視点も
って清掃し、来場者に湖南省の魅力を伝えましょう。

- 日時 7月30日(日) 午前7時～午前8時
 - 持ち物 タオル、軍手、カマ、飲み物など
 - 申込方法 7月21日(金)までに電話で☎へ。
- ※雨天時は中止します。当日午前6時以降に☎まで確認してください。



☎(公財)湖南省文化体育振興事業団〔総合体育館〕
☎72・4990 ㊚72・7117

たちまち!おこし隊

湖南省地域おこし協力隊の
活動をたちまちご紹介!



吉田 健太郎

「実家のお片付け講座」をおこないます。

7月5日(水)、12日(水)に、柑子袋まちづくりセンターにて「実家の片付け講座」
の講師をさせていただくことになりました。

最近、老夫婦の家や空き家のお片付けをご依頼いただくのですが、毎回
荷物の多さに驚いています。でも、昭和を生きてきた人は、時代背景も絡
み荷物を捨てられないのが普通なんですって。

今回の講座は、収納術というよりも「なぜ捨てられないんだろう?」「親
子間のちょっとした気遣いがポイント」「荷物以外のことを整理すると意外と
荷物が片付く」といった内容のお話しをする予定です。

私もまだまだ未熟ですが、いきいきとした老後と良好な親子関係を作る
キッカケになるお話ができればと思っています。

問い合わせ先：柑子袋まちづくりセンター ☎71・2560

空き家活用でまちおこし
&
空き家の困りごとを減らしたい!

資格：終活アドバイザー
遺品整理士
宅地建物取引士



湖南省地域おこし協力隊 で検索! ☎㊚: 69・6707 EMail: konan.okoshi@gmail.com

8月14日(月)～16日(水)は 市役所の業務を一部縮 小します

節電・省エネルギーの推進と職員の地域行事への積極的な参加を図るため、夏季集中休暇により業務を縮小します。

※詳しくは広報こなん8月号
でお知らせします。

問 人事課(東庁舎)

☎ 71・2312

☎ 72・1146

今月の納税など

□座振替日・納期限
7月31日(月)

- 固定資産税(第2期)
- 国民健康保険税(第3期)
- 後期高齢者医療保険料
- 介護保険料
- 保育料
- 住宅使用料
- 水道料金
- 下水道使用料

今月の時間外・休日納税相談日

15日(土) 午前8時30分～正午 18日(火) 午後5時15分～7時
問 収納課(東庁舎) ☎ 71・2320 ☎ 72・2460

交換銀行

問 生活環境課(東庁舎) ☎ 71・2358 ☎ 72・2201

◎譲ります

- 子ども用自転車
- 食器棚
- 淡水用釣り道具一式
- 座布団(5枚)
- ベビーベッド
- 日本人形
- 電子レンジ台
- ブランコ付すべり台
- 文机

◎譲ってください

- 滋賀短期大学付属高校制服・体操服(女性用)
- パソコン
- 下田小学校標準服(男児用)
- 甲西高校体操服(女性用)
- ひかり幼稚園制服・体操服
- 三味線
- 子ども用自転車

※交換の交渉は、譲りたい人と譲ってほしい人の間で直接行います。その際、連絡先の電話番号を相手にお伝えすることになりますのでご了承ください。

リサイクルプラザ

☎ 75・3933 ☎ 75・3904

リサイクルプラザプラザは、燃えないごみ、粗大ごみを処理する施設です。燃えるごみ、家電リサイクル品など持ちこめないものがあります。「<保存版>ごみの分け方出し方マニュアル」で必ず確認してください。

日	月	火	水	木	金	土
					6/30	1
2	3	4	5	6	7	8
9	10	11	12	13	14	15
16	17	18	19	20	21	22
23	24	25	26	27	28	29
30	31	8/1				

- …休所日
 - …戸別収集日
 - ☆ …休日開所日
 - …戸別収集申込締切日
- ※「粗大ごみ」戸別収集は、必ず戸別収集申込締切日までに、電話かFAXでリサイクルプラザへ申し込んでください。
※搬入(持ち込み)の受付は、開所日の午前9時～午後4時です。開所日に搬入できない人は7月23日(日)の「休日開所日」を利用してください。

タウンミーティング

あなたの声を届けてください

公共施設の老朽化対策と、最適な配置と行政機能の集約化を図った市民に開かれた庁舎整備のあり方について、みんなで考えましょう。

■日時・場所

【甲西中学校区】

7月3日(月)

共同福祉施設(サンライフ甲西)

【石部中学校区】

7月4日(火)

石部まちづくりセンター

【甲西北中学校区】

7月13日(木)

菩提寺まちづくりセンター

【日枝中学校区】

7月14日(金)

市民学習交流センター(サンヒルズ甲西)

【秘書広報課(東庁舎)】

※時間は全て午後7時～8時30分

☎ 71・2300

☎ 72・1467

青山剛昌ふるさと館 名探偵コナンイラスト コンテスト作品募集

名探偵コナンに登場するキャラクターのイラスト作品を募集します。自分の好きなキャラクターを格好良く、かわいく描いて応募してください。

■ 応募締切 9月15日(金)

(必着)

■ 応募条件

・名探偵コナンに登場する人物をモチーフとした作品であること

・A4サイズの画用紙または上質紙を使用すること

■ 応募方法

応募用紙に必要な事項を記入のうえ、セロハンテープで作品の裏面に貼り付けて問まで提出してください。応募用紙は市役所、各まちづくりセンター、図書館に置いてあります。

問 青山剛昌ふるさと館

(〒689-2221 鳥取県

東伯郡北栄町由良宿1414

番地)

☎ 0858・37・5389

☎ 0858・37・6475



統計調査員を募集します

国などが行う各種統計調査で、調査内容の説明や調査票の配布・回収・点検・整理などを行う統計調査員を募集しています。

統計調査員は調査の実施ごととに期間(通常2か月間)を定めて委嘱される特別職の非常勤地方公務員で、調査員業務に従事すると、報酬が支払われます。

平成29年度の主な統計調査

・就業構造基本調査
(調査期日:平成29年10月1日) など

登録期間

平成30年3月31日まで
※毎年更新

対象

○市内在住で20歳以上の人
○税務・警察・選挙などに直接関係のない人

登録方法

☎へ連絡してください。

☎地域創生推進課(東庁舎)

☎71 ● 2316

☎72 ● 2000

封筒に掲載する広告を募集します

公用で使用する封筒に会社や店舗のPRを掲載しませんか。

募集枠数 1者1枠

印刷枚数 5万枚

掲載料 5万円

広告の規格 縦10cm×横9cm

申込方法 7月21日(金)までに広告掲載申込書と広告原稿案を☎へ。

※広告掲載申込書は、市ホームページからダウンロードできます。詳しくは市ホームページをご覧ください。

☎総務課(東庁舎)

☎71 ● 2313

☎72 ● 3390

子育て支援講演会

親子で体験

防災トレーニング

親子で遊びながら、体で危険回避を覚えましょう。

日時 7月23日(日)

午前10時～11時50分

場所 市民学習交流センター(サンヒルズ甲西)

対象 2～6歳の子どもと保護者、子どもに関わる職業の人

※子どものみの参加不可。

講師 NPO子どもネット

ワーク天気村

申込方法 7月13日(木)までに☎へ。

※託児、手話通訳サービスあり(要事前予約)。

☎人権擁護課(西庁舎)

☎77 ● 7036

☎77 ● 4101

近江の味作り教室

夏野菜を使った

簡単ヘルシー料理

野菜の栄養をたっぷりとって夏バテを予防しましょう。

日時 7月22日(土)

午前9時～午後1時

場所 柑子袋まちづくりセンター

対象 市内在住か在勤で18歳以上の人

定員 20人(先着順)

参加費 500円

持ち物 エプロン、三角きん

申込方法 電話で☎へ。

☎湖南市生活研究会事務局(農林保全課)(東庁舎)

☎71 ● 2330

☎72 ● 7964

湖南市緑の少年団 団員募集

自然とふれあひながら、緑の大切さ、すばらしさを一緒に学びましょう。

対象 市内在住で小学3年生～中学生

活動内容

森での樹木観察、木工、クラフト体験などの学習活動。

街頭での緑の募金の呼びかけなどの奉仕活動。

☎湖南市緑の少年団事務局(農林保全課)(東庁舎)

☎71 ● 2330

☎72 ● 7964

湖南労働衛生センター 臨時休診のお知らせ

7月7日(金)の午前診察は医師の都合により、臨時休診します。

☎湖南労働衛生センター

☎75 ● 0180

☎75 ● 0240

スポーツ大会出場激励金が変更になりました

スポーツの全国大会、近畿大会に出場した人を対象に激励金を交付しています。平成29年度より交付金額が変更になりました。

・全国大会 3000円

・近畿大会 2000円

申請方法など詳しくは☎へ。

市民グラウンド(野球場)の申請方法が変わりました

市民グラウンド(野球場)を利用する場合は、申請書に賠償責任保険に加入していることがわかる写しの添付が必要となり、ご注意ください。詳しくは、☎へ問い合わせてください。

☎生涯学習課(西庁舎)

☎77 ● 7045

☎77 ● 6253

☎72 ● 3788

☎71 ● 2327

☎72 ● 3788

保育士再就職支援 研修会

最新の保育事情や実技を学び、保育職場への復帰を支援します。

■日時(全4回)

8月24日(木)

①午前9時30分～午後0時30分

②午後1時30分～4時30分

8月31日(木)

③午前9時30分～11時

④午後1時30分～4時30分

■場所 共同福祉施設(サンライフ甲西)

※③は平松こども園見学

■対象 保育士資格を有し、県内の保育施設への就職・再就職を希望する人

■定員 各回15人

※③は10人

■申込方法 8月7日(月)までに電話かFAXで問へ

※4回連続の研修会ですが、1回のみ受講も可。託児希望の人は受講と同時に申し込んでください。

問 滋賀県保育士・保育所支援センター(一社) 滋賀県保育協議会

☎077・516・9090
☎077・521・2117

電力供給ひっ迫に伴う停電時のお願い

夏季はエアコン、扇風機などの使用が増えるため、電力の需要が増加します。想定以上の需要増加による停電への備えが大切です。

停電時は、子どもや高齢者、ペットの熱中症対策として、日ごろから水分補給やうちわなどの準備をしましょう。

また、電気機器使用中に停電した場合、火災を防ぐためスイッチを切ってください。

電気錠が設けられた扉や自動ドアは停電時に通行不能となるおそれがあるため、避難経路を確保しましょう。

問 湖南中央消防署
☎72・0119
☎72・7737

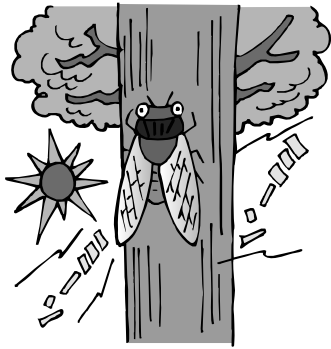

社会福祉協議会 会員加入と会費納入のお願い

湖南市社会福祉協議会は、善意による寄付金、市や県からの補助金などのほか、市内の世帯と法人を会員とする会費を主な収入源として、地域福祉の充実のために幅広い活動を行っています。

趣旨をご理解のうえ、会員加入と会費の納入にご協力をお願いします。

一般800円
法人(一口)3000円

問 社会福祉協議会
☎72・4102
☎72・8898

湖南市国際協会 ボランティア募集

国際交流イベントの開催など、国際色豊かなまちづくりのために活動しませんか。

活動内容

- ・ハロウィンパーティの企画
 - ・外国にルーツを持つ子どもたちへの学習サポート
 - ・イベント取材、広報誌発行など
- 問 湖南市国際協会(中央まちづくりセンター)

☎71・4332

自衛官募集と説明会

募集種目	受験資格(平成30年4月1日現在)	受付期間	試験期日
自衛官候補生(任期制)	18歳以上27歳未満	7月1日(土)～9月6日(水)	男子 9月9日(土)・22日(金)・23日(土・祝)・30日(土) 女子 9月24日(日)・25日(月) ※上記のうち指定する1日
一般曹候補生	18歳以上27歳未満	7月1日(土)～9月8日(金)	1次:9月16日(土)～18日(月・祝) 2次:10月5日(木)～11日(水) ※上記のうち指定する1日
航空学生	高卒(見込み含む)以上21歳未満	7月1日(土)～9月8日(金)	1次:9月18日(月・祝) 2次:10月17日(火)～22日(日)のうち指定する1日 3次:11月18日(土)～12月21日(木)のうち指定する日

名称	開催日	場所	内容
陸・海・空自衛隊 受験説明会	毎日実施 午前10時～午後6時 希望日時を連絡してください。	草津地域事務所 (草津市西渋川1-3-25)	個別説明会

問 自衛隊滋賀地方協力本部 草津地域事務所 ☎077・563・8205

石部南まちづくりセンター夏休み企画

■対象 市内在住の小・中学生
 ■申込方法 7月14日(金)までに電話かFAXまたは、直接☎へ。

①陶芸教室(オリジナル作品を作ってみましょう)

■日時 8月2日(水)
 午前9時～正午
 ■定員 20人
 ■講師 江谷慎一さん
 ■参加費 300円(材料代)

②星空教室(手作り望遠鏡と月の観察)

■日時 8月3日(木)
 午後6時～9時
 ■定員 20人
 ■講師 遠藤正義さん
 ■参加費 150円(材料代)



※小学生以下は、保護者同伴

③絵画教室(絵を描こう)

■日時(全2回)
 8月9日・8月23日(全て水曜日)
 午前9時～正午
 ■定員 20人
 ■講師 榎原喜六さん
 ■持ち物 絵具セット

④書道教室(半紙、色紙に書こう)

■日時 8月17日(木)
 午前9時～正午
 ■定員 20人
 ■講師 嶋林恵堂さん
 ■持ち物 習字道具、半紙、色紙など



⑤ディキャンプ(自分でやってみよう)

■日時 8月25日(金)
 午前9時～午後4時
 ■定員 50人
 ■参加費 300円
 ■持ち物 タオル、水筒、帽子

☎石部南まちづくりセンター
 ☎77・2535

ふれあいグラウンドゴルフ大会
 個人戦(32ホール)

■日時 7月23日(日)
 午前9時～
 ※雨天の場合、中止。
 ■場所 野洲川親水公園グラウンドゴルフ場
 ■対象 市内在住で18歳以上の人
 ■参加費 500円
 ■申込方法 7月10日(月)までに☎に電話もしくはFAXにて受付

☎石部南学区まちづくり協議会
 ☎77・2535

サロン(はなみずき)講座

おしゃべりしながら楽しみましょう!
 七夕そうめんを食べます。

■日時 7月7日(金)
 午前10時～正午

天体観望会

■日時 7月8日(土)
 午後8時～9時30分
 ■場所 石部南運動場(石部南まちづくりセンター東側)

■申込方法 電話かFAXまたは、直接☎へ
 ※天候不良時は中止します。
 ※中学生以下は保護者同伴。

筋トレ講座

女性向けの軽いトレーニングです。
 ■日時(全4回) 7月12日・26日、9月13日・27日(全て水曜日)
 時間は全て午前10時30分～11時30分

■対象 市内在住の女性
 ■定員 13人(先着順)
 ■持ち物 飲み物、タオル
 ■講師 赤松真美さん(エアロビクスインストラクター)
 ■申込方法 電話かFAXまたは、直接☎へ

親子産後ヨガ(第二次募集)

赤ちゃんに負担がかからないように、お母さんがリラックス、リフレッシュする事を目的としています。

■日時(全5回) 7月14日、9月15日、10月6日、11月17日、12月15日(全て金曜日)
 時間は全て午前10時30分～11時30分

■講師 竹井英美さん(ヨガインストラクター)
 ■定員 先着15組
 ■対象 1か月～一人で歩けるまでの子どもと保護者

※帝王切開の場合は、産後3か月以降の検診で主治医の許可が必要。

■持ち物 バスタオル(子ども用)、飲み物、タオル
 ※マットはこちらでも用意しています。
 ■申込方法 7月7日(金)までに電話かFAXまたは、直接☎へ
 ※託児サービスあり(要事前申込)。

☎石部南まちづくりセンター
 ☎77・2535

あったかほーむいしべ宿
 夏休みボランティア募集

子どもから大人まで、障がいのある人もない人も一緒に楽しく過ごしています。子どもたちと一緒に遊ぶボランティアを募集します。
 7月21日(金)～8月31日(木)
 ※日曜日は休み
 ■時間 午前9時～午後6時(2～3時間でも可)
 ※一日2時間以上ボランティアに参加すると、スタンプを1個押します。10個たると千円分の図書券、商品券などをお渡しします。
 ☎NPO法人ワイワイあほしクラブ
 あったかほーむいしべ宿

高齢者・障がい者のための無料法律相談

☎77・6723
 ●弁護士相談
 ■日時 7月13日(木) 午後1時～4時
 ●司法書士相談
 ■日時 7月27日(木) 午後1時～4時
 ■定員 各相談とも3人(一人1時間、要予約)
 ※予約は電話か直接☎へ。
 予約の時に相談内容を伺います。
 高齢者・障がい者なんでも相談会
 法律職・福祉職・行政職などの専門職が対応します(予約)

不要、時間無制限。
 ■日時 7月15日(土) 午後1時30分～4時30分
 ■場所 保健センター
 ※手話通訳が必要な人は事前に連絡してください。
 ☎NPO法人甲賀・湖南成年後見センター(ばんじー)甲賀市甲南庁舎
 ☎86・6161
 ☎86・6199

7月のスポーツデー

いきいきスポーツデー、エンジョイス
スポーツデーでは卓球、バドミントン、月替
わりニューススポーツなどを楽しみます。

- 参加費 100円
- 持ち物 体育館シューズ

いきいきスポーツデー

- 日時 7月21日(金) 午後7時～9時
- 場所 石部中学校体育館

エンジョイススポーツデー

- 日時 7月22日(土) 午後7時～9時
- 場所 総合体育館

問生涯学習課(西庁舎)

☎77・7045 ㊟77・6253

特集展示 「戦争と平和展」

軍服や訓練用の木製銃など戦争関係資
料のほか、戦時下の暮らしの様子を紹介
した写真を展示します。

- 期間 8月27日(日)まで
午前9時～午後4時30分
(入館は午後4時まで)
- 場所 東海道石部宿歴史民俗資料館
- 休館日 毎週月曜日(祝日の場合は翌日)
- 入館料 大人350円(300円)、児童生徒
150円(100円)

※()内は20人以上の団体料金

文化協会チャレンジ講座

- 内容 和太鼓演奏、絵手紙、琵琶と詩
吟、親子車椅子ダンス、やきもの、樹脂
粘土、フォークダンス、箏曲
- ※詳しくは各まちづくりセンターなどに
置いているちらしをご覧ください。

問生涯学習課(西庁舎)

☎77・6250 ㊟77・6253

男性の料理教室

料理のできる男性は魅力的だと思いま
せんか。仲間も作って、新しい世界を広げ
ましょう。

- 日時(全5回) 9月12日(火)、10月13日
(金)、11月14日(火)、12月12日(火)、1月
23日(火)
- 時間 全て午前10時～午後2時
- ※日程を変更する可能性があります。
- 場所 保健センター
- 定員 14人(先着順)
- 申込締切 7月31日(月)

問地域包括支援センター(高齢福祉 課)(保健センター)

☎71・4652 ㊟72・1481

楽団わいわい

屋さりの歌広場・その1

～心に秘めた思いをあなたに届けたい～

- 日時 7月10日(月)
- 午後1時30分～3時

問菩提寺まちづくりセンター

☎74・3471 ㊟74・4005

パパと子で一緒に考え、楽しむ ワーク・ライフ・バランス講座

～パパ子でお掃除を楽しもう!～

ぞうきんがけワークショップを通し
て、家事シェアについて学びます。

- 日時 7月22日(土)
- 午前10時～正午
- 場所 雨山研修館 → 
- 対象 市内在住の小学
1～3年生と男性の保護者
- 定員 15組(先着順)
- 講師 三木智有さん(NPO法人tadai
mal代表理事)
- 申込方法 7月3日(月)午前8時30分
～13日(木)までに、電話かメールで、
氏名、年齢、住所、電話番号を問へ。
※託児、手話通訳が必要な人は申し込み
時に申し出てください。

問人権擁護課(西庁舎)

☎77・8512 ㊟77・4101
✉jinken@city.shiga-konan.lg.jp

石ころアート講座

石に絵の具で好きな絵を描きましょう。

- 日時 7月29日(土)
- 午前10時～正午
- 定員 20人(先着順)
- ※小学3年生以下は要保護者同伴
- 講師 竹田正代さん
- 参加費 200円(絵の具代含む)
- 申込方法 問へ。

問じゅらくの里「福祉パーク館」

☎77・0041 ㊟77・0040
(休館日:月曜、祝日の翌日)

おばけ大会開催

- 日時 7月30日(日)
- 午後7時～8時30分
- ※子どもから大人まで誰でも参加できます
(小学生以下は要保護者同伴)。
- ※子どもにはお土産があります。
- ※駐車場は三雲ふれあいセンターか三雲
保育園を利用してください。

問三雲児童館

☎㊟72・2089(休館日:月・火、祝日)

青少年夏休みコンサートvol.13

- 日時 8月27日(日)
- 午後1時30分～

●コンサート出演者募集

- 対象 小学1年生～25歳で声楽や楽器
に携わっている人
- ※1組の演奏持ち時間は10分。カラオケ
やバンドはご遠慮ください。
- ※ピアノ以外の楽器は持参してください。
- ※申込多数の場合は抽選。
- 参加費 1,000円

合唱団募集

- 期日 毎週月曜、木曜
- 場所 中央まちづくりセンター
- 対象 市内在住の小・中学生
- 定員 40人(先着順)
- 参加費 700円程度(資料代など)
- 申込方法 申込用紙を7月7日(金)までに
問へ(FAX、郵送可)。
- ※申込用紙は石部・甲西文化ホールに
置いています。

問(公財)湖南省文化体育振興事業団 (甲西文化ホール)

☎72・2133 ㊟72・7305(月曜休館)

サンヒルズぱそこん塾

- 日時 毎週土曜日
- 午前10時～正午
- 受講料 1回700円
- 講師 NPO法人 湖南ネットしが
- ※初めての人は事前に申し込んでください。

夏休み!こどもプログラミング教室

- 日時(全3回) 7月26日(水)・27日(木)・
28日(金)
- 午前10時～正午
- 対象 小学校4～6年生
- 定員 12人
- 受講料 3,000円
- 講師 NPO法人 湖南ネットしが
- 申込方法 7月24日(月)までに問へ。

パソコン
初心者も
大歓迎!

フリーマーケットと出店者募集

- 日時 7月16日(日)
- 午前10時～午後4時
- 区画 20区画(3m×4m)
- ※1人1区画のみ。先着順
- 出店料 500円
- 申込方法 7月12日(水)までに電話で
問へ

陶芸体験
やメダカ
すくいも
あるよ!

問市民学習交流センター(サンヒル ズ甲西)

☎75・8190 ㊟75・8192

湖南省若年認知症交流会

～たこ焼きの会～

若年認知症の人とその家族の交流会です。仲間と交流し、一緒に楽しい時間を過ごしませんか。

■日時 7月9日(日)
午前11時～午後2時

■場所 中央デイサービスセンターしんあい(中央4丁目93番地)

問 中央デイサービスセンターしんあい
☎72・6889(担当:芦田)

舞踊友の会発表会

■日時 7月16日(日)
午後2時～

■場所 甲西文化ホール

問 舞踊友の会(永岡)
☎74・3263

親子自然であそぼ教室

～夏の星空 天体観測～

■日時 7月26日(水)
午後7時30分～8時30分

■場所 社会福祉センター

■対象 市内在住の小学生・中学生

※小学生は要保護者同伴

■定員 15組

■講師 湖南天体観測同好会

■申込方法 7月21日(金)までに電話かFAXで問へ。

※雨天中止。

問 ボランティアセンター(社会福祉センター)
☎72・1523

パソコン講座

「ITサロン」(パソコン相談)

パソコンでお困りの皆さんを応援します。

◆7月6日(木)、8月3日(木)

三雲まちづくりセンター

◆7月14日(金)

ふれあいの館(石部東)

◆7月21日(金)、8月18日(金)

鳩の街市民交流スペース(平和堂石部店2階)

◆7月28日(金)、8月25日(金)

市民学習交流センター(サンヒルズ甲西)

※時間は全て午後1時30分～3時

※年間登録料100円が必要です。

※パソコンを持参してください。

※ほかにも困り事や希望などがあれば気軽に連絡してください。

問 NPO法人パソコン
谷 ☎75・0063

☎090・8125・2721

金子 ☎090・4809・2554

☎http://www.pasofure.org/

外国語クラブ

発音や会話の練習をしながらステップアップしていきます。

●中国語クラブ(初級)

■日時(全9回) 7月25日、8月29日、
9月12日・26日、10月10日・24日、
11月7日・21日、12月5日(全て火曜日)

※時間は全て午後7時～8時30分

●ポルトガル語クラブ(初級)

■日時(全8回) 8月7日・21日・28日、
9月11日・25日、10月16日・30日、11月13日
(全て月曜日)

※時間は全て午後7時～8時30分

※9月は買物、11月はブラジル料理体験をします。

■定員 各10人

■受講料 会員7,500円 一般11,000円

■申込方法 電話で問へ。

問 湖南省国際協会(中央まちづくりセンター)
☎71・4332

下水浄化センター親子見学会

湖南中部浄化センターの見学や顕微鏡を使った実験・観察をしながら、汚水がどのようにしてきれいになっていくのか、親子で楽しく学びます。

■日時 7月25日(火)・26日(水)・27日(木)

時間は全て午前9時30分～午後0時30分

■場所 滋賀県湖南中部浄化センター(草津市)

■対象 小学生と保護者

※希望者多数の場合はお断りすることがあります。

■持ち物 筆記用具、帽子、タオル、飲み物
※運動靴でお越しください。

■申込方法 7月21日(金)までに電話で問へ。

問 滋賀県南部流域下水道事務所
☎077・564・1900
☎077・564・1903

甲賀看護専門学校 オープンキャンパス

■日時 7月25日(火)、31日(月)
午後1時20分～4時

(受付:午後1時～)

■場所 甲賀看護専門学校(甲賀市)

■申込方法 電話かFAXまたは、Eメールで問へ。

問 甲賀看護専門学校
☎65・6071 ☎65・6073
☎postmaster@kokans.ac.jp

いしべ愛宕まつり

旧東海道沿いには、各所に鎮火の神様とされている愛宕さんがまつられています。当日は、街道沿いに楽しい絵を描いた「あんどん」を設置し、茶店・スタンプラリーでおまつりムードを盛り上げます。



■日時 7月23日(日)
午後6時～9時

■場所 石部の旧東海道沿い

問 石部まちづくりセンター
☎77・0003 ☎77・0015

ぼんのこへのこまつり

防火と防災を祈願するおまつりです。男女のシンボルを作って、子どもたちが集落のなかを「ぼんのこ、へのこ、作右衛門のなすびやーい」と声高らかに練り歩きます。



■日時 7月31日(月)

午前9時～神事

午前9時30分～御渡り巡行

■場所 松尾神社

問 (一社)湖南省観光協会
☎71・2157 ☎72・9622

介護者のつどい

いま流行りのデコパージュで素敵な小物を作りましょう。参加費は無料です。

■日時 7月28日(金)

午前10時～正午

■場所 保健センター

■対象 市内在宅で高齢者を介護している人

■講師 平井佳子さん
(高齢者支援センターいしべ)

■申込締切 7月18日(火)

問 高齢者支援センターいしべ
☎77・5243 ☎77・0065





石部図書館

石部中央1-2-3 ☎77・6252 ☎77・6232

日	月	火	水	木	金	土
						1
2	3	4	5	6	7	8
9	10	11	12	13	14	15
16	17	18	19	20	21	22
23	24	25	26	27	28	29
30	31					

■:休館

きじっこおはなし会(グループ「ピッコロ」)

9日(日) 午前11時～正午(幼児から小学生向け)

よっといでたいむ

21日(金) 午前11時～11時20分(乳幼児と保護者向けのおはなし会)

22日(土) 午後4時～4時30分(幼児から小学生向けのおはなし会)

展示

田村一二と造形教育 at石部図書館 7月25日(火)まで

2月に開催した展示で好評だった作品、約20点を石部図書館でご覧いただけます。



甲西図書館

中央5-50 ☎72・5550 ☎72・5554

日	月	火	水	木	金	土
						1
2	3	4	5	6	7	8
9	10	11	12	13	14	15
16	17	18	19	20	21	22
23	24	25	26	27	28	29
30	31					

●:休館

ちっちなかぜおはなし会

7日(金) 午前11時～11時20分(乳幼児と保護者向け)

15日(土) 午後2時～2時20分(4歳以上の幼児向け)

午後2時30分～3時(小学生向け)

おはなしの森

23日(日) 午後3時～3時30分(幼児から小学生向けのおはなし会)

展示

歌人 河野裕子～植物を歌う～展 : 市民と戦争展

7月23日(日)まで : 7月29日(土)～8月27日(日)

湖南省ゆかりの歌人、河野裕子 : 戦時中の軍服などを当時の
さんの植物にまつわる歌を取り上 : 写真とともに展示します。
げて展示します。

市立図書館雑誌 スポンサーを紹介します

(敬称略、50音順)

- (株)潮
- 湖南省工業会
- (株)小西自動車
- トヨタ紡織滋賀(株)
- 美松電気(株)

ほかに3人の市民のかたに、スポンサー
になっていただいています。

ご支援、ありがとうございます。

児童書リサイクルを行います!!

古くなった図書館資料で、再利用が可能な児童書を無料で譲ります。

■日時 7月28日(金)～30日(日) 午前10時～午後6時

■場所 甲西図書館

図書館ポイントラリーを開催します

図書館で本を借りたり、おはなし会に参加すると、ポイントがもらえます。ポイントがたまるとくじ引きですてきな景品がもらえます。

■期間 7月22日(土)～11月12日(日)

■対象 中学生以下

移動図書館車 マツゾウくん

7月の巡回スケジュール

日	時	場 所	日	時	場 所
5日(水)	10:25～10:45	下田小学校	12日(水)	10:25～10:45	菩提寺北小学校
	12:55～13:35	水戸小学校		13:10～13:50	菩提寺小学校
	15:30～16:00	菩提寺まちづくりセンター		15:30～16:00	岩根まちづくりセンター
	16:30～17:00	北山台自治会館		16:30～17:00	サンヒルズ甲西駐車場
6日(木)	10:25～10:45	石部南小学校	13日(木)	10:25～10:45	三雲東小学校
	13:05～13:30	石部小学校		13:00～13:40	三雲小学校
	15:30～16:00	三雲ふれあいセンター		15:30～16:00	下田まちづくりセンター
	16:30～17:00	妙感寺多目的集会所		16:30～17:00	中山生協集会所予定地
			14日(金)	12:55～13:25	岩根小学校
				16:00～16:30	石部南まちづくりセンター

※移動図書館車で借りた本は、石部図書館・甲西図書館、各まちづくりセンター・サンヒルズ甲西(午前8時30分～午後5時15分)でも返却できます。

※悪天候などで運休になる場合もあります。

母子健康手帳の交付

(受付:午前8時30分～午後5時 場所:保健センター)
持ち物 印鑑、妊娠届出書(保健センターにもあります)、マイナンバーカード(持っていない人は通知カードと本人確認書類(運転免許証、パスポートなど))
 ※妊娠届出書を持っていない場合は、出産予定日を主治医に確認してからお越しください。
 ※代理人が来所の場合、妊婦本人が記入した委任状、代理人の印鑑と本人確認書類も必要です。

ベースマイル

7月6日(木) 午前10時～11時 (場所:保健センター)	子どもの成長発達や育児に関する悩み相談、ミニ講座(午前10時～)
--	----------------------------------

対象 乳児(おおむね1歳未満)とその保護者
持ち物 母子健康手帳、おむつなど
 ※助産師による母乳相談を希望する人はフェイスタオルを持参してください

乳 幼児健診

(受付:午後1時～2時15分 場所:保健センター)
 多少時間がかかります。

	対象	日
4か月児健診	平成29年3月生	7月27日(木)
10か月児健診	平成28年9月生	7月26日(水)
1歳6か月児健診	平成27年12月生	7月21日(金)
2歳6か月児相談・ 歯科健診	平成26年12月生	7月14日(金)
3歳6か月児健診	平成25年12月生	7月13日(木)

当日の午前10時に気象警報が発令されている場合は健診を中止します。

持ち物 母子健康手帳、質問票、バスタオル(4か月児)、歯ブラシ(10か月児・1歳6か月児・2歳6か月児・3歳6か月児)
 ※3歳6か月児健診では尿検査・視力検査を行います。



小学6年生と 年長児が対象です

予防接種を受けましょう

小学6年生は三種混合2期(ジフテリア・破傷風)、年長児は麻しん風しんの接種対象です。どちらも乳幼児期に受けた予防接種の免疫力を維持するための大切なものです。無料で受けられますので、必ず接種しましょう。

■対象

<三種混合2期>

平成17年4月2日～平成18年4月1日生まれ

<麻しん風しん>

平成23年4月2日～平成24年4月1日生まれ

夏は食中毒に注意！ 安全でおいしい お弁当作り



細菌を「つけない」「増やさない」「やっつける」

夏から秋は食中毒が最も発生しやすい時期です。この時期はお弁当作りも悩みますよね。次のポイントをおさえて、安全でおいしいお弁当を作りましょう!!

調理するとき

- ①必ず中まで火を通す
- ②焼く・揚げるなど、おかずの水分が少なくなるような調理をする
- ③生野菜は使わない
- ④おにぎりはラップで包む



お弁当に詰めるとき

- ⑤手や調理器具、キッチン周りを清潔に!
- ⑥酢で弁当箱をひと吹きしてから詰める
- ⑦おかずは当日作ったものを使い、詰めるときは仕切る

- ⑧食材が冷めてから蓋をする

- ⑨冷凍食品(凍らせたゼリーやおかず)を活用する

<殺菌・抗菌効果のあるおすすめ食材>

- 梅干し、酢、しょうが、青しそ、カレー粉
- ※必要に応じて保冷バックや保冷剤を利用し、できるだけ涼しい場所で管理しましょう。

(知っていますか?食中毒警報、注意報)

- 気象警報(注意報)と同じように食中毒の発生しやすい気象条件が成立して、食中毒の多発が予想されるときに発令される警報のことで。

警報が発令されたときは、湖南タウンメール(健康情報)や市ホームページでお知らせしています。発令時はより一層注意してください。

■**接種場所** 市指定医療機関(保健センターだより10ページをご覧ください)

※市外の医療機関で接種希望の場合は、事前に健康政策課へ問い合わせてください。

■**持ち物** 母子健康手帳、予診票(医療機関と保健センターに備え付けています)

※母子健康手帳がないと、予防接種を受けることができません。

■**接種期間** できるだけ9月末までに受けてください(平成30年3月31日まで接種可能)。

湖南省子育て支援センター

湖南省子育て支援サイト



をご利用ください。



市ホームページからバナーをクリック

携帯・スマホは
こちらから



◎休館日 土・日曜日、祝日、年末年始 ◎申し込み受付時間 午前9時～午後5時

☑kosodate-s@city.shiga-konan.lg.jp

開放日(誕生月の子どもの手形・足形がとれます) みつばち開放日(移動支援センター)

時間 午前9時30分～11時45分

時間 午前10時～11時30分

午後1時15分～3時45分

※開放日、みつばち開放日の場所は左ページのカレンダーで確認してください。

※市内在住の未就園児と保護者が対象です。

※午前7時の時点で気象警報が発令されている場合はセンターを臨時閉所します。

子育て支援センター ひまわり・たんぽぽはうす合同企画

さくらんぼ広場(子育て支援センター合同企画)

幼稚園・保育園・子ども園ってどんなところ？

日時 7月21日(金) 午前10時～11時30分

場所 三雲まちづくりセンター

内容 あしほ乳児保育園、甲西あかつき保育園、菩提寺優愛保育園モンチ、しおん園、京進の保育園 HOPPA、市立保育園、市立こども園の保育士・市立幼稚園の教諭が園について話します。

定員 25組(先着順)

申込方法 7月6日(木)・7日(金)にひまわりへ。

※託児については、申し込み時に尋ねてください。

つどいの広場おおぞら

乳幼児を持つ親子が気軽に集い、交流の場所として開放しています。

■開放日 火～土曜日(祝祭日は除く)

午前9時～午後2時

■対象 未就園児と保護者

今月のイベント 流しそうめん～親子で楽しもう～

■日時 7月12日(水)

午前10時30分～(受付:午前10時～)

※雨天時は7月19日(水)に延期

■場所 つどいの広場おおぞら(三雲2030-67(西山団地内))

■定員 15組(先着順)

■参加費 100円

■申込締切 7月11日(火)までに☎へ。

☎NPO法人ふれあいセンター「そよ風」

☎72・6153

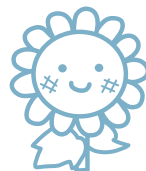

子育て支援センター

ひまわり

(岩根保育園2階) ☎72・7089

イベント開催日

日時 7月10日(月) 午前11時～11時30分

内容 銀の笛(フルート演奏)

ベビーマッサージ

日時 7月3日(月) 午前10時～11時30分

対象 首がすわる～8か月の子どもと保護者

※子ども一人につき1回の参加です。

内容 助産師による育児相談、ベビーマッサージ

持ち物 バスタオル、母子健康手帳

ベビー&キッズスマイル

保健師と栄養士が子育てで相談に応じます。

日時 7月25日(火) 午前10時～11時

子育て応援利用相談・開放日

子育てコンシェルジュが利用相談に応じます

日時 7月28日(金) 午前9時30分～11時30分

にこにこ広場

ひよこグループ～ふれあい遊びとおしゃべりタイム～

日時 7月26日(水) 午前10時～11時

対象 8か月までの子どもと保護者

子育て応援広場

絵本とわらべうたを親子で楽しみましょう!

日時 7月20日(木) 午前10時～10時30分

対象 9ヶ月～1歳6ヶ月の子どもとその保護者

定員 20組(先着順)

● 講師 ボランティアグループ「ちっちゃなかぜ」

● 申込期間 7月6日(木)・7日(金)

☆支援センター事業での活動の写真を広報こなんやホームページ、Facebookなどで紹介する場合があります。不都合の生じる人は、事前にお知らせください。

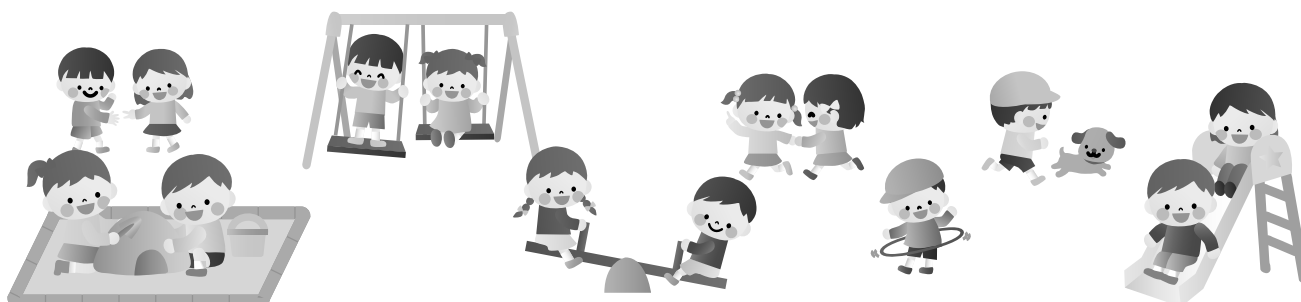



1	+	親子プレイステーション	甲西図書館
2	日		
3	月	ベビーマッサージ・ひまわり開放日(午後)	子育て支援センター
		親子プレイステーション	柑子袋まちづくりセンター
		いしべおもちゃライブラリー「赤とんぼ」	石部保健センター
4	火	みつばち開放日	下田まちづくりセンター
		ひまわり開放日(午後)	子育て支援センター
		ようちえんであそぼう	光星学園三雲幼稚園
5	水	おもちゃの図書館「とまと」	社会福祉センター
		あひるクラブ	甲西あかつき保育園
		ようちえんであそぼう	光星学園認定こども園ひかり幼稚園
6	木	みつばち開放日	菩提寺まちづくりセンター
		ひまわり開放日(午後)	子育て支援センター
		ベビースマイル	保健センター
7	金	ひまわり開放日(午後)	子育て支援センター
		ちっちゃななぜおはなし会	甲西図書館
8	+		
9	日	きじっこおはなし会	石部図書館
10	月	ひまわり開放日(午前)	子育て支援センター
		親子プレイステーション	岩根まちづくりセンター
11	火	こあらっこ子育て開放日	石部南まちづくりセンター
		ようちえんであそぼう	光星学園認定こども園水戸幼稚園
12	水	ひまわり開放日(午後)	子育て支援センター
13	木	ひまわり開放日(午後)	子育て支援センター
		子育てサロン「みんなあつまれよっといで」	三雲保育園・石部保育園・阿星保育園・岩根保育園・下田保育園・水戸保育園・平松こども園・菩提寺こども園
14	金	ひまわり開放日(午後)	子育て支援センター
		くまさんとくらぶ(うちわ作り)	菩提寺優愛保育園モンチ
15	+	ちっちゃななぜおはなし会	甲西図書館
16	日		
17	祝		
18	火	ひまわり開放日(午後)	子育て支援センター
19	水	みつばち開放日	平松こども園
		おもちゃの図書館「とまと」	社会福祉センター
		あひるクラブ	甲西あかつき保育園
20	木	ひまわり開放日(午後)	子育て支援センター
21	金	よっといでたいむ	石部図書館
22	+	よっといでたいむ	石部図書館
23	日	おはなしの森	甲西図書館
24	月	みつばち開放日	三雲まちづくりセンター
		ひまわり開放日(午後)	子育て支援センター
		親子プレイステーション	市民学習交流センター(サンヒルズ甲西)
25	火	ひまわり開放日(午前・午後)	子育て支援センター
		こあらっこ子育て開放日	石部南まちづくりセンター
26	水	にこにこ広場	子育て支援センター
		ひまわり開放日(午前)	子育て支援センター
27	木	つどいの広場つばめ 子育て相談	つどいの広場つばめ [平和堂石部店2階]
		ひまわり開放日(午前・午後)	子育て支援センター
28	金	くまさんとくらぶ(水遊びおもちゃ作り・絵本読み聞かせ)	菩提寺優愛保育園モンチ
		29	+
30	日		
31	月	ひまわり開放日(午前・午後)	子育て支援センター
		親子プレイステーション	石部まちづくりセンター

子育てサロン

「みんなあつまれ よっといで！」

時間 午前10時～11時30分

対象 未就園児と保護者

園 三雲保育園 ☎72・1385 石部保育園 ☎77・2073

阿星保育園 ☎77・2950 岩根保育園 ☎72・1389

下田保育園 ☎75・2420 水戸保育園 ☎75・0630

平松こども園 ☎72・0390

菩提寺こども園(北園舎) ☎74・1373

親子プレイステーション

木のおもちゃで遊ぶ親子の時間。サポーターもいます。

時間 午前10時～11時30分

園 子育て支援課(東庁舎) ☎71・2328 ☎72・3788

おもちゃの図書館「とまと」

楽しい遊び場です。おもちゃも貸し出しています。

時間 午前10時～正午

いしべおもちゃライブラリー「赤とんぼ」

楽しい遊び場です。おもちゃも貸し出しています。

時間 午前10時～11時30分

園 ボランティアセンター ☎72・1523

あひるクラブ

時間 午前10時～11時30分

対象 0歳～3歳の幼児と保護者

内容 5日(水)…園庭開放、子育て相談

19日(水)…水遊び、しゃぼん玉遊び

園 甲西あかつき保育園 ☎72・4960 ☎72・4965

つどいの広場 くまさんとクラブ

時間 午前10時～正午

対象 未就園児と保護者

定員 6組

持ち物 手拭きタオル、お茶

園 菩提寺優愛保育園モンチ ☎74・3220

(平日午前10時～午後3時)

つどいの広場つばめ 子育て相談

保健センターの保健師による子育て相談です。

時間 午前10時30分～11時30分

園 NPO法人鳩の街 ☎77・5546 ☎77・5549

こあらっこ 子育て開放日

楽しい遊び場です。地域の子育て仲間をつくりましょう。

時間 午前10時～正午

園 石部南まちづくりセンター ☎77・2535

ようちえんであそぼう

時間 午前10時～11時30分

対象 2・3歳児(平成25年4月2日～平成27年4月1日生まれ)と保護者

定員 20組(先着順)

内容 在園児と交流しましょう

持ち物 上靴、下靴を入れる袋、お茶、着替えなど

園 学校法人光星学園

三雲幼稚園 ☎72・0077 ☎72・8747

認定こども園ひかり幼稚園 ☎74・3011 ☎74・3461

認定こども園水戸幼稚園 ☎75・3350 ☎75・4425

※要事前電話申込(午前8時30分～午後5時)。

申込受付は各園で行っています。

図書館の事業について詳しくは22ページをご覧ください。

第13回湖南市

夏まつり大栄スイカの早食い競争

- 日時 8月5日(土)
- 予選 午後4時30分頃
- 決勝 午後6時30分頃
- 場所 野洲川親水公園
- 定員 30人(先着順)
- 参加方法
当日午後3時30分から
本部テントで受付をはじめます

出場者募集

毎年恒例



らぶリーごにゃん

問(一社)湖南市観光協会 ☎71・2157

湖南市市民憲章

わたしたちは、悠久の野洲川の流りに沿った美しい郷土を愛し、先人が築いてきた文化や歴史に感謝して、活気と希望に満ちた、ゆたかで創造的なまちをつくるために、この憲章を定めます。

- 一、美しい水と緑を大切に、自然と調和したまちをつくりまします。
- 一、たがいの人権を認めあい、思いやりのあるまちをつくりまします。
- 一、子どもが健やかに育ち、障がい者や老人をはじめ、誰もが安心して暮らせるまちをつくりまします。
- 一、ゆたかな歴史を重んじ、香り高い文化のまちをつくりまします。
- 一、社会の規律を守り、安全で住みよいまちをつくりまします。

災害時の情報収集

●湖南タウンメール

あらかじめ登録した携帯電話などのメールアドレスに災害時の緊急情報などを配信しています。



登録はこちらから！

●「防災行政無線」を聞きもらしたときは…

防災行政無線の放送内容を電話で確認することができます。

☎72・5040

お誕生日おめでとう		おくやみ申し上げます	
氏名	年齢	氏名	年齢
澤田 紗奈	101歳	宇野 博之	51歳
坂田 直央	85歳	植西 和子	65歳
南川 海莉	81歳	伊藤 りん	91歳
島山 風佑	90歳	木田 なつ	94歳
平川 奏那	89歳	龍池 志か	92歳
野田 有紗	83歳	鈴木 志徳	91歳
國枝 皇汰	84歳	前田 弘徳	76歳
松井 つくし	84歳	亀田 竜平	52歳
迫田 芽衣	90歳	寺嶋 昭二	90歳
駒村 真登	90歳	柴田 ふみ	90歳
木村 耀大	80歳	竹内 タカ子	80歳
岡田 橙李	75歳	山本 隆	75歳
梶間 永麻	53歳	山中 肇	53歳
谷口 越佑	75歳	中筋 寛	75歳
田中 佑博	88歳	中村 庄一	88歳
川瀬 結彩	90歳	若林 タマ子	90歳
阿部 彩葉	84歳	小池 昇	84歳
内貴 赤ちゃん	94歳	西川 しん	94歳
		高田 謙三	87歳
		宇野 博之	51歳
		植西 和子	65歳
		伊藤 りん	91歳
		木田 なつ	94歳
		龍池 志か	92歳
		鈴木 志徳	91歳
		前田 弘徳	76歳
		亀田 竜平	52歳
		寺嶋 昭二	90歳
		柴田 ふみ	90歳
		竹内 タカ子	80歳
		山本 隆	75歳
		山中 肇	53歳
		中筋 寛	75歳
		中村 庄一	88歳
		若林 タマ子	90歳
		小池 昇	84歳
		西川 しん	94歳
		高田 謙三	87歳
		宇野 博之	51歳
		植西 和子	65歳
		伊藤 りん	91歳
		木田 なつ	94歳
		龍池 志か	92歳
		鈴木 志徳	91歳
		前田 弘徳	76歳
		亀田 竜平	52歳
		寺嶋 昭二	90歳
		柴田 ふみ	90歳
		竹内 タカ子	80歳
		山本 隆	75歳
		山中 肇	53歳
		中筋 寛	75歳
		中村 庄一	88歳
		若林 タマ子	90歳
		小池 昇	84歳
		西川 しん	94歳
		高田 謙三	87歳

平成29年5月1日(31日掲載申込み)敬称略

くらし

住民生活相談(東庁舎)

☎71・2370 ㊟72・3788

司法書士無料法律相談

(要事前予約)

◇日時 7月12日(水)

午後1時～4時(一人45分)

◇場所 住民生活相談室(東庁舎)

◇定員 4人(先着順)

※予約は電話か直接㊟へ。

㊟住民生活相談室(東庁舎)

☎71・2370 ㊟72・3788

消費生活相談

◇日時 月～金曜日(祝日を除く)

午前9時～午後4時30分

㊟消費生活センター(東庁舎)

☎71・2360 ㊟72・3788

行政相談

(国や行政の仕事に関する困り事や相談に応じます)

◇日時 7月20日(木)

午後1時30分～4時

◇場所 社会福祉センター

㊟滋賀行政評価事務所

☎077・523・1926

介護

介護や高齢者の生活相談

高齢者の暮らしや介護について、気になることなど気軽に相談してください。

地域包括支援センター(保健センター)

☎71・4652 ㊟72・1481

高齢者支援センターいしべ ☎77・5243

高齢者支援センターみくも ☎72・7302

高齢者支援センターぼだいじ ☎74・4093

高齢者支援センターひ え ☎75・2323

※高齢者支援センターは、市が委託し中学校区ごとに相談窓口を設置しています。

しごと

就労相談

求職活動やハローワークでの手続きの仕方など、就労に関する相談に相談員が応じます(就職のあっせんはできません)。

◇時間

午前9時～11時30分

※サンライズ甲西は午後1時30分～4時

㊟商工観光労政課

(共同福祉施設)

☎71・2332 ㊟72・4820

月	火	水	木	金
3	4	5	6	7
	みくも地域人権福祉 市民交流センター	サンヒルズ甲西 サンライズ甲西(※)	柑子袋会館	夏見会館
10	11	12	13	14
松籟会館			下田まちづくり センター	岩根会館
17	18	19	20	21
	菩提寺まちづくり センター		柑子袋会館	夏見会館
24	25	26	27	28
松籟会館	みくも地域人権福祉 市民交流センター	石部まちづくりセンター サンライズ甲西(※)		岩根会館
31				
女性センター (女性のみ)				

健康

こころと身体^{からだ}の健康相談

健康政策課(保健センター)

☎72・4008 ㊟72・1481

保健師・管理栄養士などが相談に応じます。

◇日時 月～金曜日(祝日を除く)

午前8時30分～午後5時15分

もの忘れについての相談

「歳のせいでのもの忘れ」と「病気によるもの忘れ」は家族だけでは判断できません。もしかして…と少しでも思ったら相談してください。

地域包括支援センター(保健センター)

☎71・4652 ㊟72・1481

◇日時 月～金曜日(祝日を除く)

午前8時30分～午後5時15分

※専門医によるもの忘れ相談(予約制)の紹介も行います

税金

税務相談(要事前予約)

税理士による税金に関する無料相談です。秘密は厳守されます。

◇日時 7月5日(水)・19日(水)

午後1時30分～4時30分

(一人30分)

◇場所 水口納税協会

◇定員 6人

㊟水口納税協会

☎62・1151 ㊟63・0173

人権

人権なんでも相談

人権擁護委員が、日常生活での悩みごとや心配ごとのほか、地域や職場でのトラブルや差別など様々な相談に応じます。

○石部老人福祉センター 7月7日(金)

○社会福祉センター 7月13日(木)

◇時間 午後1時30分～午後4時

㊟人権擁護課(西庁舎)

☎77・8512 ㊟77・4101

育児・教育

育児相談

健康政策課(保健センター)

☎72・4008 ㊟72・1481

◇内容 離乳食や子どもの発達など子育てに関する悩みや心配なこと
※発達相談員による発達相談(予約制)の紹介も行います。

赤ちゃんホットライン(専用ダイヤル)

健康政策課(保健センター)

☎71・4150

◇日時 月～金曜日(祝日を除く)

午前8時30分～午後5時15分

◇内容 妊娠・出産・育児など

少年センター悩み事相談

少年センター・あすくる湖南

(西庁舎別棟2階)

☎77・7053 ㊟77・7059

学校や家庭での生活、非行問題など、悩みを抱える中高生やその保護者の相談、就学・就労に関する相談を受け付けています。

◇日時 月～金曜日(祝日を除く)

午前9時～午後4時

教育電話相談

ふれあい教育相談室

(勤労青少年ホーム) ☎㊟72・4810

いじめや不登校などで悩みを抱える小中学生や、子どもの教育に悩んでいる保護者の相談を受け付けています。電話相談のほか、面談による相談も行います。

◇日時 月～金曜日(祝日を除く)

午前9時～午後4時

女性の悩み相談(要事前予約)

◇日時 7月6日(木)・20日(木)

8月3日(木)・17日(木)

午後2時30分～4時30分

(一人1時間程度)

◇場所 女性センター

◇対象 市内在住の女性

㊟人権擁護課(西庁舎)

☎77・8512 ㊟77・4101

地域総合センター

みくも地域人権福祉市民交流センター

☎72・3166 ㊟72・3301

夏見会館 ☎㊟72・3083

柑子袋会館 ☎㊟72・2993

松籟会館 ☎㊟77・2972

岩根会館 ☎㊟72・2292

人権相談をはじめとした各種相談窓口を開設しています。

◇日時 月～金曜日(祝日を除く)

午前8時30分～午後5時15分

えんじのつぶやき

保育園や幼稚園での子どもたちのとっておきの会話を紹介するコーナー。

4・5歳児



今月は

石部南幼稚園です。

先生「しゃぼん玉の中に入れてみて) どうだった?」

Aちゃん「息、止めててん。」

先生「え?なんで?」

Aちゃん「だって、しゃぼん玉がフワーツときたから(割れないように)息止めててん。」

Bちゃん「ドキドキした!」

Cちゃん「夢のなかにいるみたいやった…。」

大きな大きなしゃぼん玉の中に入るといふ素敵な経験ができました。



わが家の
愛ドル



オウスケ カルナラタナ ちゃん 4歳
ハルト カルナラタナ ちゃん 2歳
アキト カルナラタナ ちゃん 0歳

(岩根東)

オウスケ4歳の誕生日おめでとう。

3人はわが家の宝物。

誰にでもやさしく親切な人になってね。

パパとママより

愛ドル大募集中! どしどしご応募ください。

秘書広報課 ☎71・2300 FAX 72・1467



食育推進キャラクター
湖なすちゃん



7月の旬レシピ

なすの意外な食べ方です。夏らしいくず仕立てで忙しいときにはポン酢やめんつゆでもおいしくいただけます。

健康
レシピ

No.109

なすのくず仕立て

材料(4人分)

なす……………4本 みょうが……………少々
片栗粉……………大さじ2 かつおぶし……………少々
しょうゆ……………大さじ1
酢……………大さじ1
ごま油……………大さじ1
砂糖……………小さじ1

栄養価
(1食あたり)

エネルギー：74kcal
たんぱく質：1.1g
脂 質：3.1g

カルシウム：14mg
カリウム：173mg
食塩相当量：0.7g

作り方

- ① なすは皮をむき、3~4cm角ぐらいの拍子切りにし、水につけてあくを抜く。
- ② なすの水を切り、片栗粉をまぶす。
- ③ 大きめの鍋に湯を沸かし、煮立っているところに②を入れ2~3分煮て、ざるにとる。水気を切り、器に盛る。
- ④ Aを混ぜ合わせ③にかける。千切りにしたみょうが、かつおぶしをかける。

湖南省公式 Facebook

湖南省役所 Facebook 検索



無料アプリ
広報こなんがスマホで見られます
App Store、Playストアで「マチイロ」と検索。



広報こなん
アンケート受付中
市ホームページから回答をお願いします。