資料４

竜王石部線（新中郡橋整備事業）道路改築事業について

（湖南市都市計画審議会資料）

湖　　南　　市

竜王石部線（新中郡橋整備事業）

道 路 改 築 事 業 に つ い て

【整備目的】

〇菩提寺から石部間を結ぶことで南北の道路ネットワーク

〇ＪＲ石部駅および竜王ＩＣへのアクセス整備

滋賀県　甲賀土木事務所　道路計画課

湖南市　都 市 建 設 部　土木建設課

【竜王石部線 道路改築事業】

（新中郡橋 整備事業）

菩提寺～石部　地先

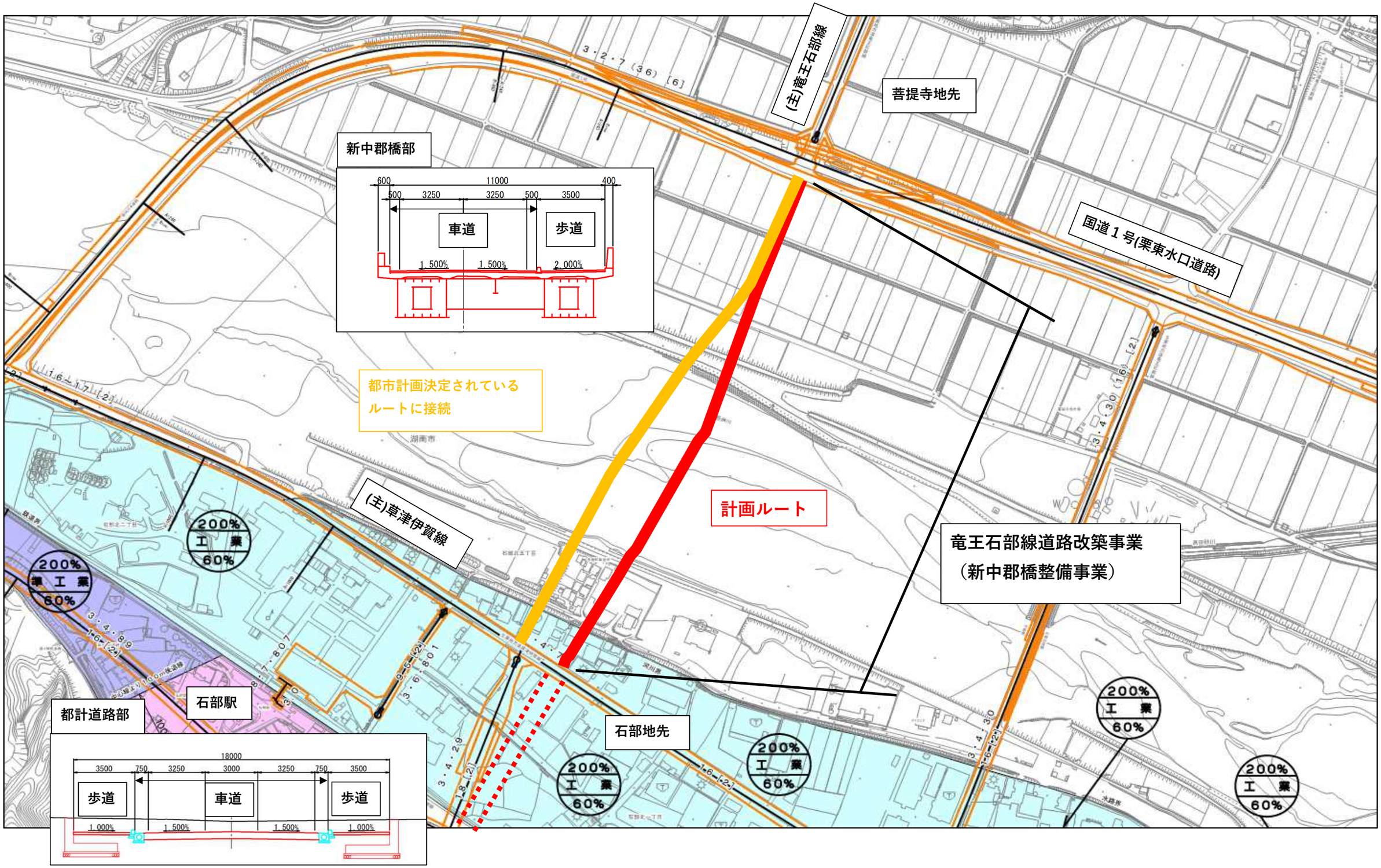
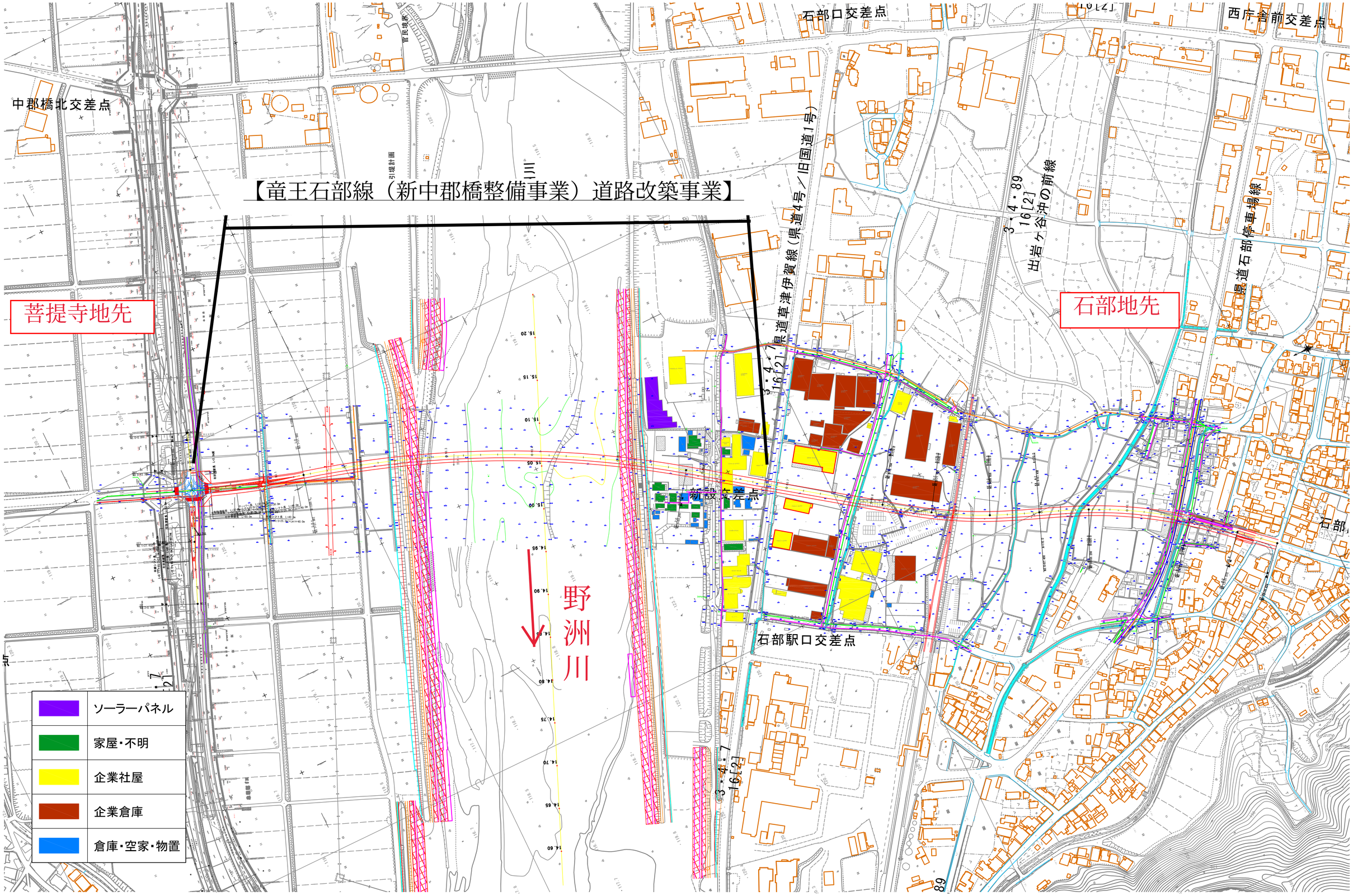
全体平面図 S=1:2,000