湖 上 下 第 5 8 2 号
令 和 0 4 年 1 2 月 1 2 日

国土交通大臣　　殿

湖南市長

社会資本総合整備計画の変更について

令和03年10月04日　付け　湖上下第　453　号　で提出した、社会資本総合整備計画について、別添のとおり変更するので提出する。

案件番号：0000442610

社会資本総合整備計画　　防災・安全交付金

令和02年12月16日

計画の名称	湖南市における良好な水環境の形成・総合的な浸水対策の推進（その３）（防災・安全）														
計画の期間	令和０３年度　～　令和０７年度　(5年間)											重点配分対象の該当			
交付対象	湖南市														
計画の目標	・ストックマネジメント計画に従い、効果的な点検調査を実施することにより、施設の安全性や機能を維持しつつ、施設全体のライフサイクルコストの低減、事業費の削減を図る。 ・総合的な浸水対策を実施することにより、水害に強いまちづくりと安全・安心な市民生活の確保を図る。														
全体事業費（百万円）	合計（A＋B＋C＋D）	1,250	A	1,250	B	0	C	0	D	0	効果促進事業費の割合C／（A＋B＋C＋D）		0	%	

番号	計画の成果目標（定量的指標）			
	定量的指標の定義及び算定式	定量的指標の現況値及び目標値		
		当初現況値	中間目標値	最終目標値
		R3当初	R5末	R7末
1	ストックマネジメント計画に基づき、腐食環境化施設の点検を実施する。			
	腐食環境化施設の点検率 腐食環境化施設の点検済み延長（km）／腐食環境化施設の点検必要延長（km）	0%	50%	100%
2	下水道による浸水対策達成率を6.0%（R3当初）から6.8%（R7末）に増加させる。			
	下水道による浸水対策達成率 浸水対策完了済み面積（ha）／浸水対策を実施すべき面積（ha）	6%	6%	7%

備考等	個別施設計画を含む	○	国土強靱化を含む	○	定住自立圏を含む	－	連携中枢都市圏を含む	－	流域水循環計画を含む	○	地域再生計画を含む	－	避難確保計画の策定		避難行動要支援者名簿の提供	

定量的指標の目標値の詳細については、②浸水対策達成率：当初現況値（R3当初）6.0%、中間目標値（R5末）6.4%、最終目標値（R7末）6.8%　である。

案件番号：　0000442610

A 基幹事業

基幹事業（大）	番号	事業種別	地域種別	交付対象	直接間接	事業者	種別１	種別２	要素となる事業名（事業箇所）	事業内容（延長・面積等）	市区町村名／港湾・地区名	事業実施期間（年度） R03	R04	R05	R06	R07	全体事業費（百万円）	費用便益比	個別施設計画策定状況
		一体的に実施することにより期待される効果																	
		備考																	
下水道事業	A07-001	下水道	一般	湖南市	直接	-	管渠（汚水）	改築	ストックマネジメント計画に係る点検・調査・修繕	点検・カメラ調査・管更生・ストックマネジメント計画策定	湖南市	■	■	■	■	■	173		策定済
	A07-002	下水道	一般	湖南市	直接	-	ポンプ場	改築	下水道施設の耐水化事業	耐水化計画策定・耐水化事業	湖南市	■	■	■	■	■	35		策定中
	A07-003	下水道	一般	湖南市	直接	-	管渠（雨水）	新設	効率的な雨水計画の見直し	雨水計画の見直し	湖南市	■	■	■	■	■	20		―
	A07-004	下水道	一般	湖南市	直接	-	管渠（雨水）	新設	宮川第三排水区（雨水渠）	雨水渠2900*2400　L=0.3km	湖南市	■	■	■			188		―
	A07-005	下水道	一般	湖南市	直接	-	管渠（雨水）	新設	だて川排水区（雨水渠）	雨水渠3400*800　L=0.2km	湖南市				■	■	77		―
	A07-006	下水道	一般	湖南市	直接	-	管渠（雨水）	新設	新田川第一排水区（雨水渠）	雨水渠3400*2400　L=0.8km	湖南市					■	63		―

A 基幹事業

基幹事業（大）	番号	事業種別	地域種別	交付対象	直接間接	事業者	種別１	種別２	要素となる事業名（事業箇所）	事業内容（延長・面積等）	市区町村名／港湾・地区名	事業実施期間（年度） R03	R04	R05	R06	R07	全体事業費（百万円）	費用便益比	個別施設計画策定状況
		一体的に実施することにより期待される効果																	
		備考																	
下水道事業	A07-007	下水道	一般	湖南市	直接	-	管渠（雨水）	新設	大山川第四排水区（雨水渠）	雨水渠1600*900　L=0.4km	湖南市			■	■	■	150		―
	A07-008	下水道	一般	湖南市	直接	-	管渠（雨水）	新設	宮川第二排水区（雨水渠）	雨水渠1700*1700 L=0.4km	湖南市	■	■	■	■	■	167		―
	A07-009	下水道	一般	湖南市	直接	-	管渠（汚水）	改築	湖南市公共下水道総合地震対策計画策定事業	計画策定	湖南市		■				24		未策定
		総合地震対策																	
	A07-010	下水道	一般	湖南市	直接	-	ポンプ場	改築	湖南市公共下水道ストックマネジメント計画策定事業	計画策定	湖南市	■	■	■			25		未策定
		ストックマネジメント																	
	A07-011	下水道	一般	湖南市	直接	湖南市	管渠（汚水）	改築	湖南市公共下水道総合地震対策事業	耐震診断、耐震設計、耐震化	湖南市			■	■	■	200	-	策定中
	A07-012	下水道	一般	湖南市	直接	湖南市	管渠（雨水）	新設	内水浸水リスクマネジメント推進事業	浸水想定区域図作成	湖南市			■	■	■	128		―

A 基幹事業

基幹事業（大）	番号	事業種別	地域種別	交付対象	直接間接	事業者	種別１	種別２	要素となる事業名（事業箇所）	事業内容（延長・面積等）	市区町村名／港湾・地区名	事業実施期間（年度） R03	R04	R05	R06	R07	全体事業費（百万円）	費用便益比	個別施設計画策定状況
		一体的に実施することにより期待される効果																	
		備考																	
											小計						1,250		
											合計						1,250		

案件番号： 0000442610

交付金の執行状況

（単位：百万円）

	R03				
配分額（a）	89				
計画別流用増△減額（b）	0				
交付額（c=a+b）	89				
前年度からの繰越額（d）	0				
支払済額（e）	80				
翌年度繰越額（f）	9				
うち未契約繰越額(g)	9				
不用額（h = c+d-e-f）	0				
未契約繰越率+不用率（i = (g+h)/(c+d))%	10.11				
未契約繰越率+不用率が10%を超えている場合その理由	1次補正の加速化対策分のみ繰越				

水の安全・安心基盤整備

計画の名称	1　湖南市における良好な水環境の形成・総合的な浸水対策の推進（その３）（防災・安全）		
計画の期間	令和3年度　～　令和7年度　（5年間）	交付対象	湖南市

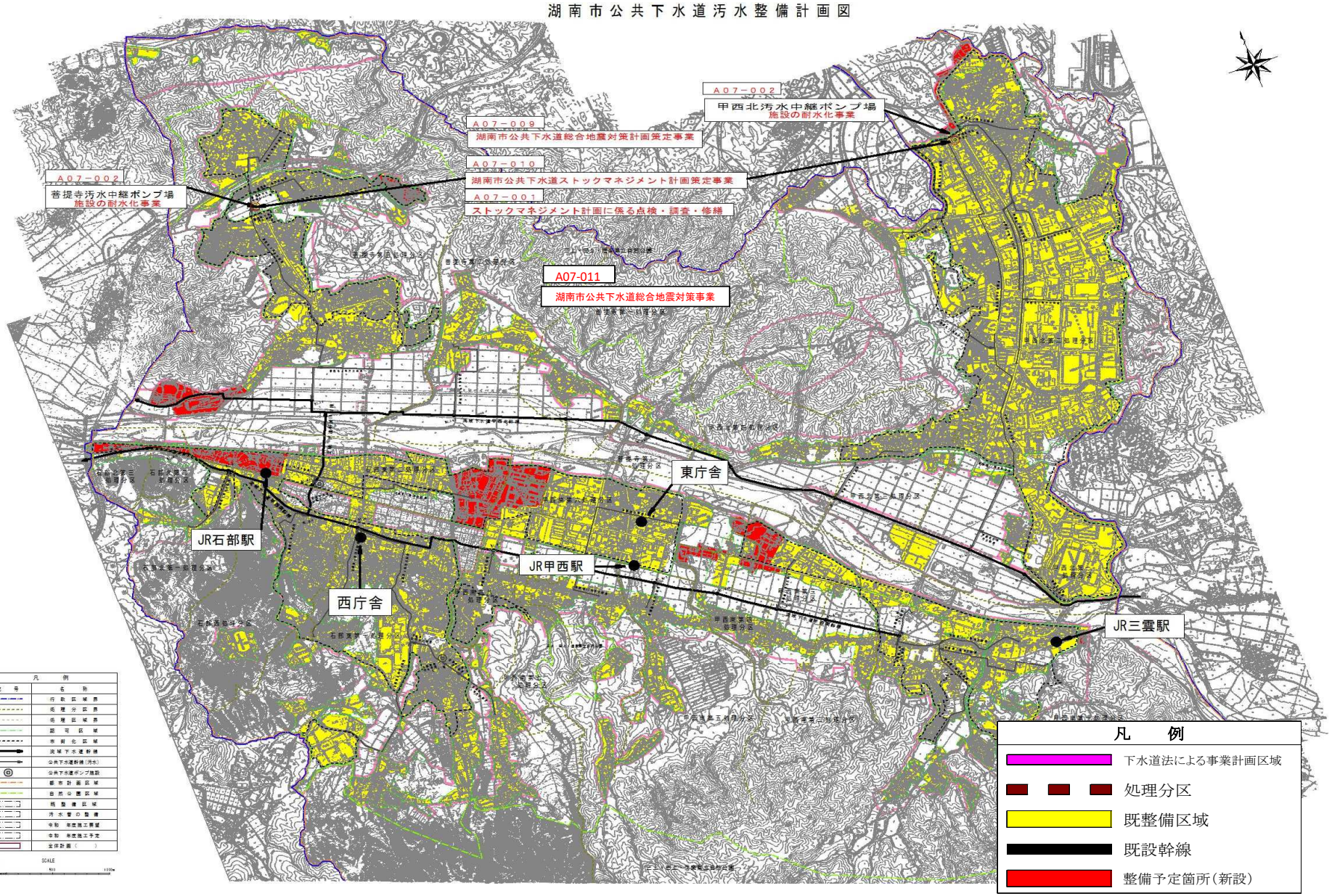

水の安全・安心基盤整備
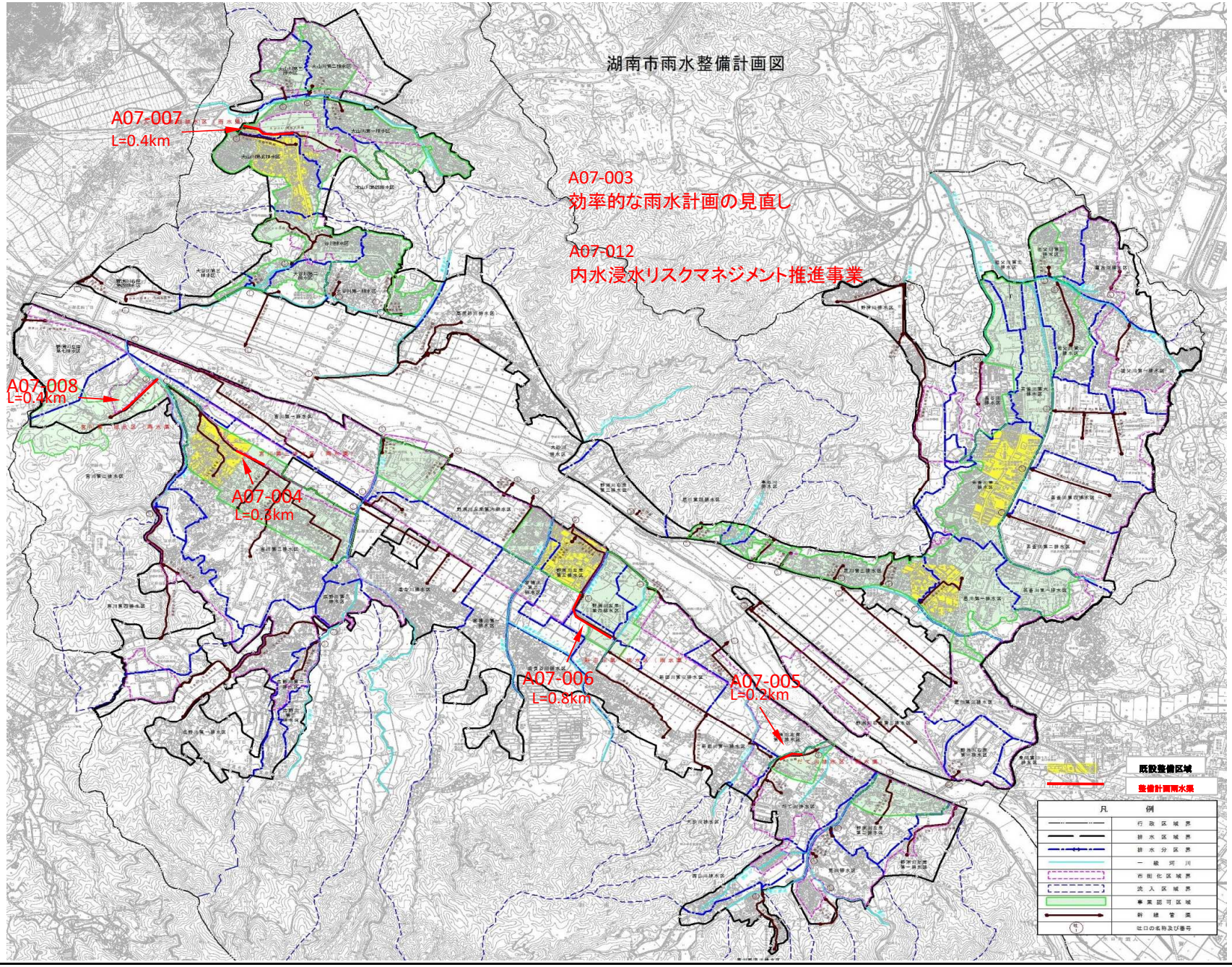
計画の名称	1　湖南市における良好な水環境の形成・総合的な浸水対策の推進（その３）（防災・安全）		
計画の期間	令和3年度　～　令和7年度　（5年間）	交付対象	湖南市