

会計		一般会計						(単位：千円)	
予算	款 08 土木費	項 04 都市計画費	目 01 都市計画総務費						
事業名	02 都市計画推進経費			所管部課	建設経済部 都市政策課				
区分	金額	財 源 内 訳							
		国庫支出金	県支出金	分担金 負担金	使用料 手数料	その他	市債	一般財源	
本年度予算額	57,312	5,000	42		1,857	213	29,900	20,300	
前年度予算額	56,825	0	36		1,471	174	38,300	16,844	
増 減	487	5,000	6	0	386	39	▲ 8,400	3,456	
特定財源の説明	(国)集約的都市形成事業費補助金 5,000千円 (県)土地取引事務交付金 42千円 (債)地方道路等 22,100千円 (使)屋外広告物許可手数料 1,856千円 (債)一般事業 7,800千円 (使)都市計画諸証明手数料 1千円 (諸)コピー焼付代等 210千円 (諸)諸証明発行手数料 3千円								
目的・期待する効果	湖南省総合計画、湖南省国土利用計画、湖南省都市計画マスタープランおよび湖南省景観計画の実現に向けて都市計画事業の推進を図りまちづくりの理念である「ずっとここに住みたい！みんなで創ろうきらめき湖南」の実現を目指します。								
事業実施に至る経緯・背景	<input checked="" type="checkbox"/> 法令等によるもの <input type="checkbox"/> 市民、自治会等からの要望、提案等によるもの <input checked="" type="checkbox"/> 市総合計画等によるもの <input type="checkbox"/> 職員提案等によるもの <input type="checkbox"/> 議会からの要望、提案等によるもの <input type="checkbox"/> その他 (理由： )								
事業概要	(継続)景観推進事業 昨年12月に策定した「湖南省景観計画」に基づき、市民及び事業者と協働して湖南省の特性を生かした美しい景観をつくり、守っていき「ほっ」となごめるふるさと『こなん』の実現を図ります。 ○景観ガイドライン策定業務委託 1,500 千円 ○屋外広告物等実態調査及び施策検討業務委託 4,104 千円 ○野洲川親水公園サポーター支援事業 800 千円 ○景観アドバイザー派遣事業 150 千円 (新規)立地適正化計画策定業務委託 10,000 千円 少子高齢化社会に対応したコンパクトなまちづくりを進めるため、平成27年度から2カ年で立地適正化計画を策定します。 (継続)日枝土地区画整理事業助成金 35,000 千円								
主な事業費内訳	節ト	細節等名称	金額	節ト	細節等名称	金額			
	1	委員等報酬	468						
	13	調査分析・計画策定、電算関係	20,308						
	16	原材料費	800						
	19	その他負担金、建設事業補助金	35,119						





会計		一般会計					(単位：千円)			
予算	款	02 総務費		項	01 総務管理費		目	05 企画費		
事業名	06 草津線複線化推進事業				所管部課	建設経済部 都市政策課				
区分	金額	財 源 内 訳								
		国庫支出金	県支出金	分担金 負担金	使用料 手数料	その他	市債	一般財源		
本年度予算額	16,428								16,428	
前年度予算額	1,570								1,570	
増 減	14,858	0	0	0	0	0	0	0	14,858	
特定財源の説明										
目的・期待する効果	草津線複線化促進期成同盟会としてJR要望活動、観光誘発事業、MIOびわこ滋賀連携事業を進め、草津線の複線化促進及び鉄道の利便性向上を図ります。									
事業実施に至る経緯・背景	<input type="checkbox"/> 法令等によるもの <input checked="" type="checkbox"/> 市民、自治会等からの要望、提案等によるもの <input checked="" type="checkbox"/> 市総合計画等によるもの <input type="checkbox"/> 職員提案等によるもの <input checked="" type="checkbox"/> 議会からの要望、提案等によるもの <input type="checkbox"/> その他 (理由： )									
事業概要	(継続) 草津線複線化観光誘発事業 819千円 ○草津線を利用した観光誘発を行い、草津線の利用促進と複線化を図ります。 ・草津線複線化観光誘発事業業務委託  (継続) 草津線複線化期成同盟会負担金 1,018千円 ○滋賀県草津線複線化期成同盟会に参加し、活動することで草津線の複線化を図ります。  (新規) 甲西駅行き違い用地仮清算金 14,536千円 ○ほ場整備事業の創設換地による甲西駅の行き違い設備用地の仮清算を行います。 ・平成27年度分									
主な事業費内訳	節	節		金額	節	節		金額		
	13	その他委託料		819						
	19	その他負担金		1,018						
	22	補償金		14,536						

会計		一般会計					(単位：千円)		
予算	款 08 土木費	項 04 都市計画費	目 04 三雲駅周辺整備事業						
事業名	01 三雲駅周辺整備事業		所管部課	建設経済部 都市政策課					
区分	金額	財 源 内 訳							
		国庫支出金	県支出金	分担金 負担金	使用料 手数料	その他	市債	一般財源	
本年度予算額	503,196	261,800	20,076			3,000	194,700	23,620	
前年度予算額	127,002	57,371					44,500	25,131	
増 減	376,194	204,429	20,076	0	0	3,000	150,200	▲ 1,511	
特定財源の説明	(国) 社会資本整備総合交付金 261,800千円 (県) 鉄軌道関連施設整備費補助金 20,076千円 (債) 公共事業等債 174,700千円 (債) 一般単独事業債 20,000千円 (負) 土木費雑入 工事負担金 3,000千円								
目的・期待する効果	(目的) 三雲駅舎南側の市有地(2ha)の有効活用を図り、三雲駅周辺地区を本市の中心核として整備し、地域の活性化を図ります。 (効果) 駅舎、駅前周辺の利便性が向上し、活性化が促進されます。								
事業実施に至る経緯・背景	<input checked="" type="checkbox"/> 法令等によるもの <input checked="" type="checkbox"/> 市民、自治会等からの要望、提案等によるもの <input checked="" type="checkbox"/> 市総合計画等によるもの <input type="checkbox"/> 職員提案等によるもの <input type="checkbox"/> 議会からの要望、提案等によるもの <input type="checkbox"/> その他 (理由： )								
事業概要	(継続) 三雲駅南北線道路新設工事委託(JR協定) 226,000千円 ( (国) 124,300千円 (県) 20,076千円 (債) 73,500千円) 駅舎橋上化に併せ整備する自由通路を協定によりJR西日本に工事委託します。 (新規) 三雲駅周辺整備業務委託 28,000千円 ( (国) 15,400千円 (債) 11,300千円) 駅舎整備に併せて南側市有地の有効活用を図り、駐輪場を整備し駅周辺の利便性向上を図ります。 ・三雲駅前広場詳細設計業務委託 18,000千円 ・三雲駅駐輪場実施設計業務委託 10,000千円 (新規) 三雲駅仮ロータリー工事 10,610千円 駅舎改築に伴い使用ができなくなる駅北側の駅前機能を南側に仮設します。 ・三雲駅舎改築に伴う三雲駅仮ロータリー整備工事 1,129千円 ・三雲駅南側駐輪場撤去工事 9,481千円 (新規) 三雲駅周辺残地整理工事 12,561千円 ( (負) 3,000千円 (債) 9,100千円) ・三雲駅周辺整備に伴う整地工事 12,561千円 (継続) 駅舎工事補償(JR協定) 222,000千円 ( (国) 122,100千円 (債) 89,900千円) 自由通路の整備に支障となる駅舎を橋上化するにあたり、協定によりJR西日本に補償します。 ・三雲駅舎改築工事補償 222,000千円								
主な事業費内訳	節-卜	細節等名称	金額	節-卜	細節等名称	金額			
	12	手数料	885						
	13	設計管理	226,000						
	13	調査分析・計画策定	28,000						
	13	その他委託料	2,177						
	14	自動車借上料	372						
	15	工事請負費	23,171						
	22	補償金	222,000						





# 田代が池公園整備工事

位置図



計画平面図

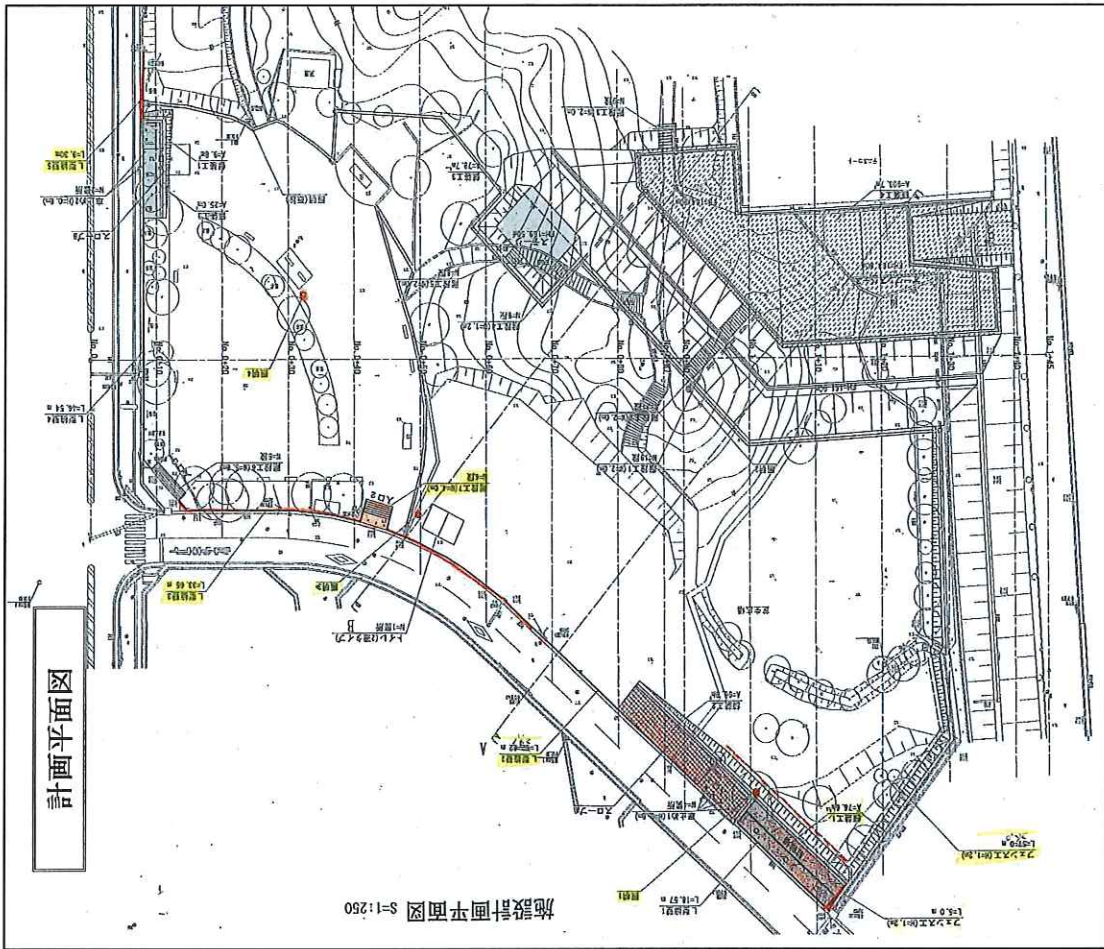



# 三雲駅周辺整備事業

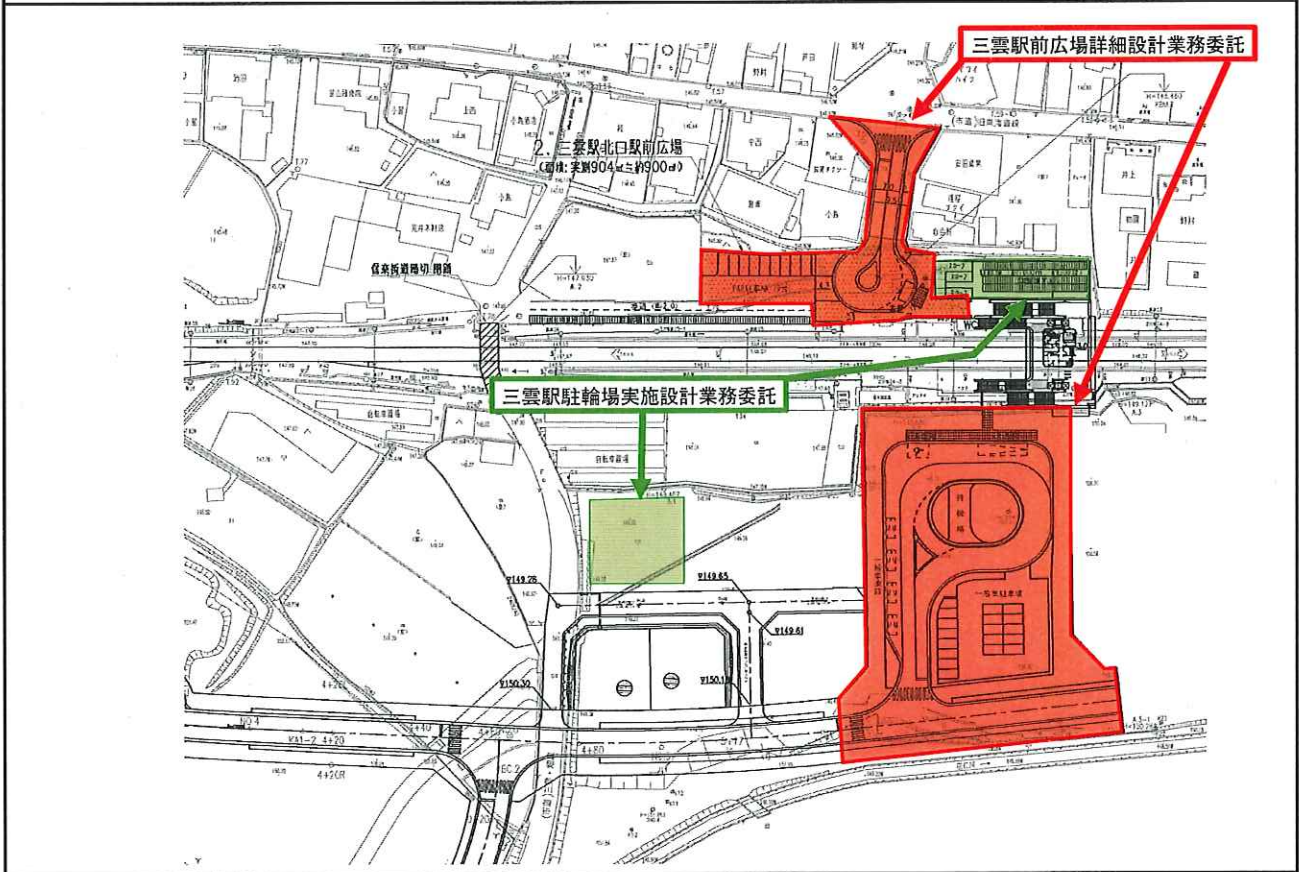
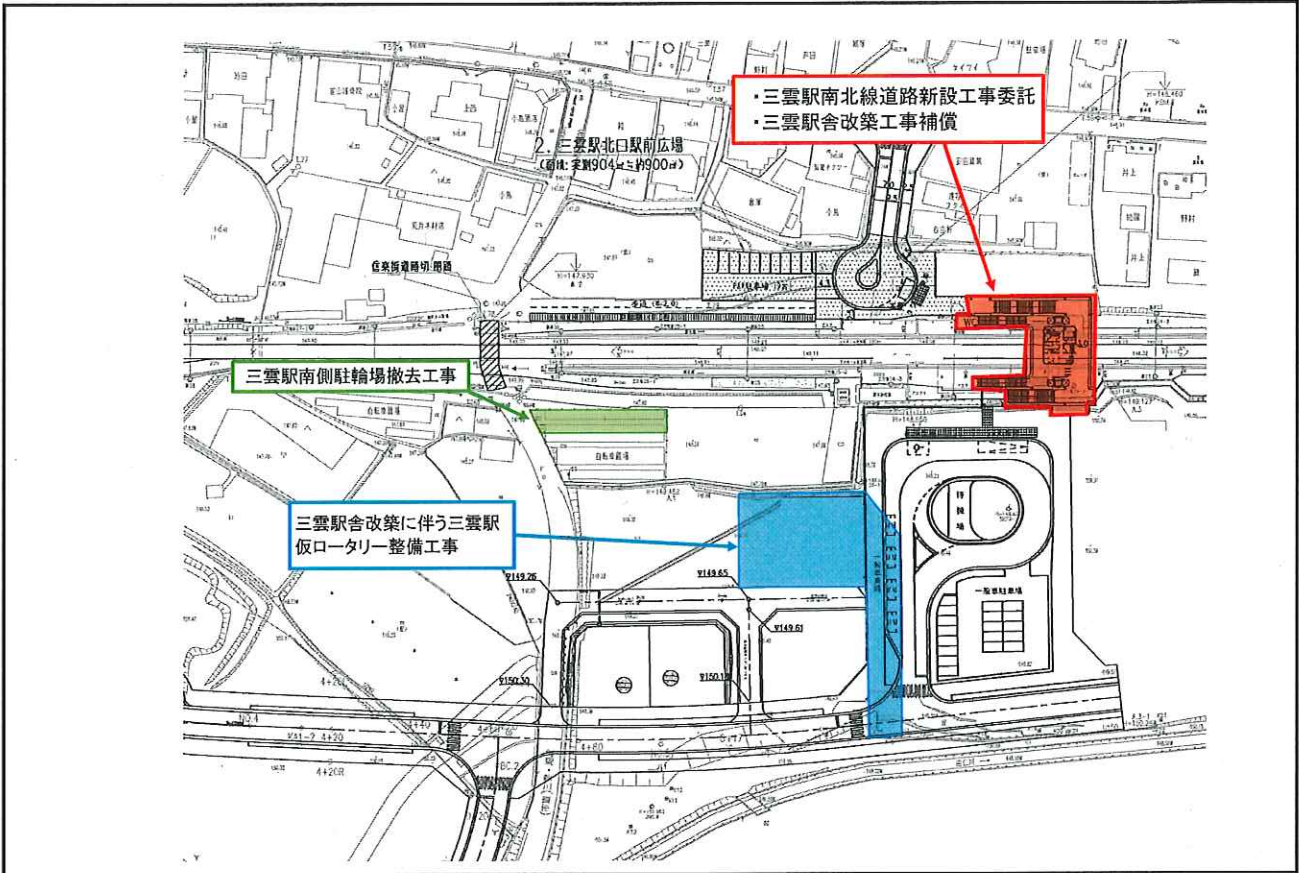

# 甲西駅周辺整備事業

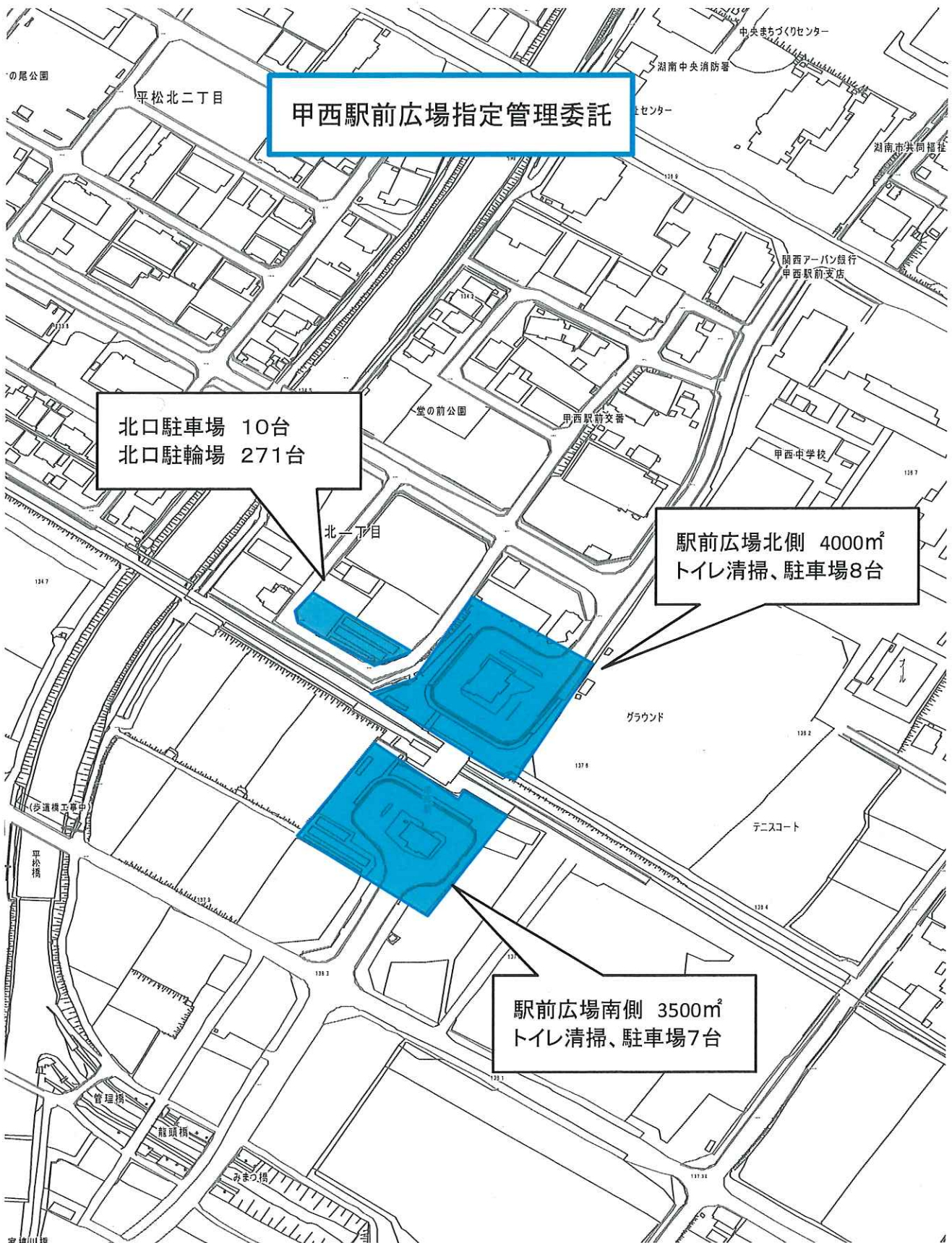

# 石部駅周辺整備事業

## 委託位置図

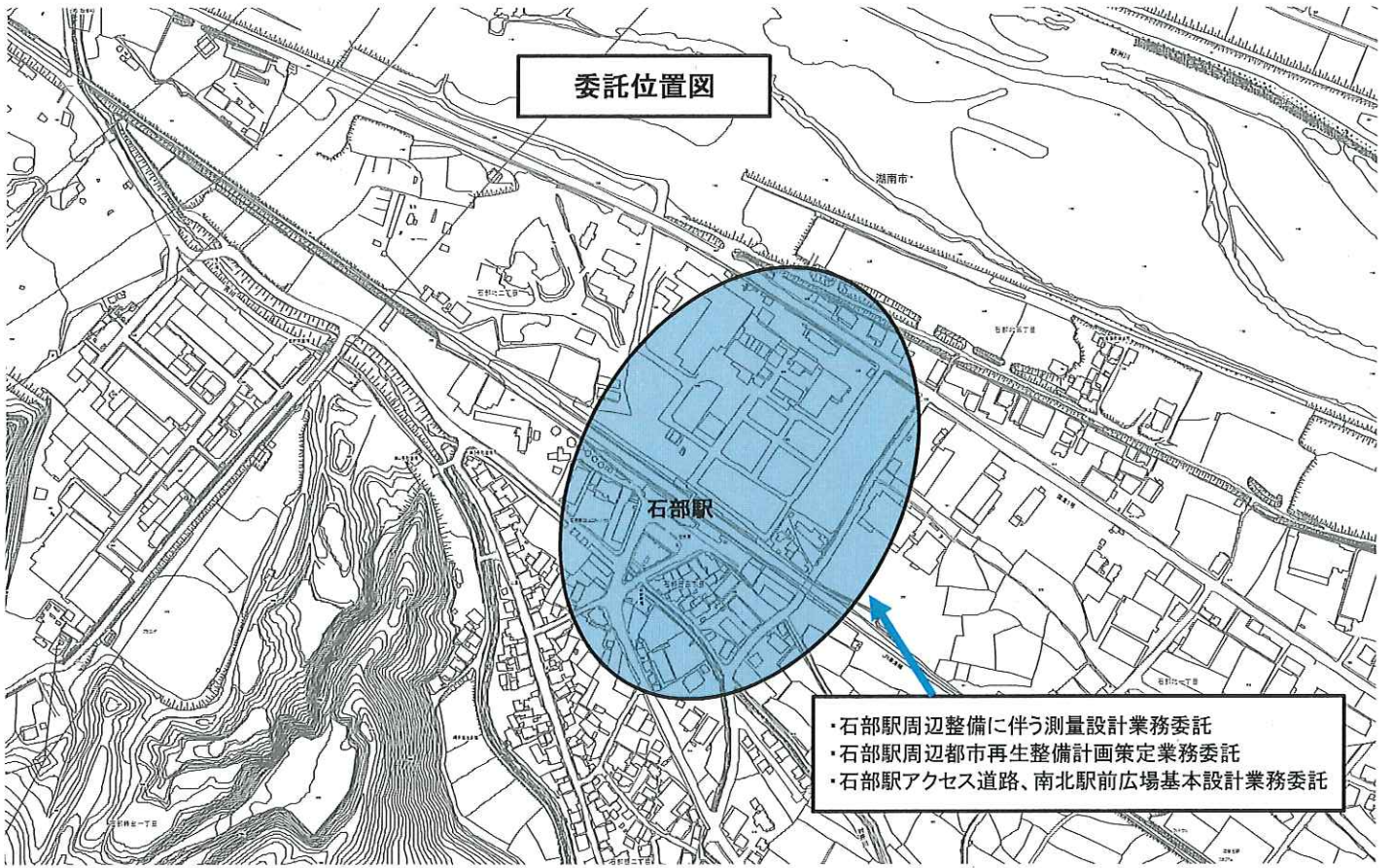

- ・石部駅周辺整備に伴う測量設計業務委託
- ・石部駅周辺都市再生整備計画策定業務委託
- ・石部駅アクセス道路、南北駅前広場基本設計業務委託